GOLKONDA PATRIKA
HYDERABAD Regd.

చందా వివరాలు:	సంపుటము 11
సంవత్సరమునకు రు. 25-0-0	సంచిక 33
అర్ధ " 13-0-0	పేజీలు 4
మూడుమాసాలకు 6-12-0	విడిపత్రిక 0-1-0

హైద్రాబాద్ 15-2-1957 శుక్రవారము

తెలంగాణా జాతీయ దినపత్రిక

Estd 1925 . RegH45

గోలకొండపత్రిక

సంపాదకుడు: ఎన్. నరోత్తమరెడ్డి ఎం. ఏ.

గొప్ప వేలము

1957 ఫిబ్రవరి 17 వ తేదీ ఆదివారము 11 గంటలకు ప్రభుత్వ పశు రక్షణ మరియు డైరీఫారం కార్యాలయం రాజేంద్రనగర్ (హిమాయత్ సాగర్) లో నుంచి పంజాబి (మురాట్వాడా, దేశీ, మెహ్రా) జాతి ఆవులు గేదెలు మరి ఇతర సామాను వేలం వేయబడును-

స్టేట్ ఆక్షనర్స్
పబ్లిక్ గార్డెన్‌రోడ్- హైద్రాబాద్ (ద)

కాంగ్రెస్‌ప్రభుత్వశాంతివిధానాన్ని సమర్థిస్తున్నామనిస్పష్టపర్చండి

దారిద్ర్య నిర్మూలనకై కాంగ్రెసుకే మీఓటు

రాజా రామేశ్వరరావుగారి ఉద్బోధ

(మా విలేఖరి)

అచ్చంపేట, ఫిబ్రవరి 14

మహబూబ్ నగర్ పార్లమెంటరీ నియోజక వర్గం కాంగ్రెసు అభ్యర్థి శ్రీ రాజా రామేశ్వరరావు గారు నల్కచర్ల గ్రామానికి యీ నెల 11 వ తేదీ వచ్చిన సందర్భంగా ప్రజల గ్రామం వెలుపల సుస్వాగతమిచ్చి తీసుకెళ్లారు. తదుపరి జరిగిన బహిరంగ సభలో ఓట్ల వినియోగమును గురించి రాజా రామేశ్వరరావుగారు ప్రజలకు తెల్పుతూ భారతదేశంలో రెండవ పంచవర్ష ప్రణాళిక పూర్తి అయి ప్రజల కష్టాలు దూరము కావాలంటే అమూల్యమైన ఓట్లను కాంగ్రెసుకిచ్చి, దేశాన్ని దారిద్ర్యమునుండి దూరము చేయుటకు కోరి, తర్వాత జడ్చర్ల బహిరంగ సభ దర్శించి, తాడు గ్రామ, రాజాపూర్ సభ చెప్పిరి.

నారాయణపేట

పట్టణం మఖ్తల్ నియోజక వర్గం నారాయణపేటలో గత ఆదివారం రాజా రామేశ్వరరావు [illegible] అచ్యుతరెడ్డి (జిల్లా [illegible]) గారు వచ్చారు. ఈ సందర్భంగా జరిగిన బహిరంగ సభలో, కాంగ్రెసు అభయాలు, కాంగ్రెసు ప్రభుత్వం చేసిన పనులు వివరిస్తూ, పనిచేసుకు క్రొత్త రీతిని అను సూపాందించి, నిరుద్యోగ, దారిద్ర్యాల నిర్మూలించేసి, ద్వితీయ పంచవర్ష ప్రణాళికను అమలు జరిపి దోపిడి చేయాలంటే, కాంగ్రెసు ప్రభుత్వాన్ని బలపరచవలసినదిగా శ్రీ రామేశ్వరరావుగారు పేలాడి ప్రజలను ఉద్బోధించారు. తదుపరి శ్రీ జిల్లా కాంగ్రెసు అధ్యక్షులు, కాబోయే శాసన సభ అభ్యర్థి మరియు కార్యకర్తలు ఉపన్యసించారు.

వేపూరు

మఖ్తల్ నియోజక వర్గములోని వేపూరు గ్రామానికి శ్రీయుతులు రాజా రామేశ్వరరావు శాసన సభ అభ్యర్థియగు రామచంద్రరావు కల్యాణి, జిల్లా కాంగ్రెసుఅధ్యక్షులు అను శ్రీ. అచ్యుతరెడ్డిగార్లు, జిల్లాకాంగ్రెసు కార్యదర్శి, శ్రీ సిద్దిలింగప్ప కార్యకర్తలు 12వతేదీనవచ్చిన కృషు పేలాడి ప్రజల చున స్వాగతమిచ్చారు. శ్రీ రాజా రామేశ్వరరావు (లోకసభ అభ్యర్థి) జిల్లా కాంగ్రెసు అధ్యక్షులగు శ్రీ అచ్యుతరెడ్డి గారిని, కొన్ని రోజుల క్రిందట ఖండించి ఊరేగించిరి. బహిరంగ సభ కూడ జరుపబడినది. సభలో నాయకులు ప్రజా రాజ్యం, గ్రామ రాజ్యం, శాసన సభ లోకసభల గురించిన విశేషాలను విపులంగా వివరిస్తూ పంచవర్ష ప్రణాళిక ద్వారా చేయబోవు కార్యక్రమములు, తద్వారా ప్రజలకు కల్గు మేలును తెలిపిరి. నిజాం దేశ సౌభాగ్యమునకు కాంగ్రెసు సంస్థ ఒకటే పనిచేయు సమర్థమైనదంటూ వీరు కాంగ్రెసు ప్రభుత్వాన్ని బలపరిచి ఎన్నికలలో కాంగ్రెసు అభ్యర్థులను గెలిపించి, పెహలా నాయకత్వాన్ని విశ్వ విఖ్యాతం చేయవలసిందిగా విజ్ఞప్తి చేసిరి

దేశఆర్థికస్థాయి హెచ్చింపు

ద్వితీయ ప్రణాళిక ఆశయమని టి.టి.కె.

మద్రాస్, ఫిబ్రవరి 14

ద్వితీయ పంచవర్ష ప్రణాళిక ప్రధానాశయం దేశ ఆర్థిక స్థాయిని పెంపొందించడమని కేంద్ర ఆర్థికమంత్రి శ్రీ టి. టి. కృష్ణమాచారి నేడిక్కడ అన్నారు. ప్రణాళికలోని వివరాలన్నీ వ్యక్తి ఆదాయాన్ని హెచ్చించి, పెట్టిన పంచవర్ష పథకం పనిచేసేటి తోడ్పడటం ద్వారా ఆర్థిక వ్యవస్థను సరిచేయడానికి ఉద్దేశించ బడినవని ఆయనన్నారు.

ప్రణాళికలోని ఆశయాలన్నీ సోషలిస్టు సమాజానికి దారి తీసేవనీ, తన ప్రతిపక్షాలు ప్రణాళిక పుస్తకమునకే ఉద్దేశించ బడునని ఆయనన్నారు.

కొత్త పరిశ్రమలు, లఘు పరిశ్రమల ఫలితంగా వ్యాపారం పెరుగుతుందని శ్రీ కృష్ణమాచారి అన్నారు.

కాంగ్రెసు కార్యకర్తపై కమ్యూనిస్టుల దౌర్జన్యం

సోమదేవరపల్లిలో శ్రీ వెంకటయ్యయింటిపై దాడి, పి.ఎస్.పి. కూడ పాల్గొన్న వైనం

వరంగల్, ఫిబ్రవరి 14

కమ్యూనిస్టులు, ప్రజా సోషలిస్టు పార్టీలకు చెందిన కొందరు వ్యక్తులు దౌర్జన్యం జరిపిన ఫలితంగా మైమరచి పడిపోయిన ధర్మసాగర్ నియోజక వర్గంలోని సోమదేవరపల్లి గ్రామానికి చెందిన శ్రీ సి. వెంకటయ్య అనే కాంగ్రెసు కార్యకర్త మహాత్మా గాంధీ అనుపత్రిలో చేర్చారు.

వరంగల్ జిల్లా కాంగ్రెసుకమిటీ ఈ సంఘటనపై నేడొక ప్రకటనలో కమ్యూనిస్టు, పి. ఎస్. పి. కార్యకర్తలు శ్రీ వెంకటయ్య యింటిపై దాడి చేసి అందులోని సామాగ్రి యింటిలోని వారిని కొట్టారనీ, అందు శ్రీ వెంకటయ్య తీవ్రంగా గాయపడినారనీ పేర్కొన్నది.

కమ్యూనిస్టు, పి. ఎస్. పి. కార్యకర్తలు యిటీవలి కాంగ్రెసు కార్యకర్తల్ని బెదిరించడం, వారిపై దౌర్జన్యకర్యలకు పూనుకోవడం జరుగుతున్నదని ఆ ప్రకటనలో పేర్కొన్నది. ఫిబ్రవరి 11 వ తేదీన ధర్మసాగర్ గ్రామంలో "బ్రహ్మ" పేరుకున్న నారాయణరెడ్డి అనేవాడిని పట్టుకొని లాగారనీ, ఫిబ్రవరి 12 న కాంగ్రెసు కార్యాలయంపై దాడి జరిగిందనీ ఆ ప్రకటనలో అదనపరించ బడింది.

ఈ విషయాలు ముఖ్య మంత్రి, హోంమంత్రి దృష్టికి తేబడినవి పోలీసులు దర్యాప్తును ప్రారంభించారు. (ఎ. ఎన్. ఎన్)

పోటీనుండి మరి ముగ్గురి విరమణ

మిగిలిన 101 అసెంబ్లీస్థానాలకూ 310 మంది పోటీ

హైదరాబాదు, ఫిబ్ర 14

శాసనసభ ఎన్నికలలో పోటీనుండి మరి ముగ్గురు అభ్యర్థులు 'రిటైర్' అయ్యారు. మొత్తం పోటీలేకుండా కాంగ్రెసుకు లభించిన నాల్గుస్థానాలు పోను మిగిలిన 101 స్థానాలకూ యిక 310 మంది పోటీకి నిలిచారు. ఇకపుడు రిటైరౌతున్నట్లు లోగడ తెలిపిన శ్రీరాములు [మిర్యాలగూడ], శ్రీ రామయ్య, శ్రీ చంద్రారెడ్డి [నూర్యాపేట] కూడ యిప్పుడు రిటైరైనారు.

భారత ప్రజలకు ప్రధాని నెహ్రూ విజ్ఞప్తి

విదేశాలలో కొందరు సాగిస్తున్న దుష్ప్రచారం దృష్ట్యా అది అవసరం

పూణా, ఫిబ్రవరి 14

కాంగ్రెసు ప్రభుత్వ శాంతి విధానం, కాశ్మీర్ సమస్యపై అది తీసుకొన్న వైఖరిని తాము పరిపూర్ణంగా బలపరుస్తున్నామని రానున్న జనరల్, ఎన్నికలద్వారా భారత ప్రజలు ప్రపంచానికి స్పష్టపరచాలని ప్రధాని నెహ్రూ నేటి సాయంత్రం యిక్కడ గాంధీ మైదానంలో, ఒక బ్రహ్మాండమైన ఎన్నికల సభలో ప్రసంగిస్తూ విజ్ఞప్తి చేశారు.

భారతదేశం, అన్ని అంతర్జాతీయ వ్యవహారాలపట్ల అవలంబిస్తున్న వైఖరికి విరుద్ధంగా విదేశాలలో కొందరు సాగిస్తున్న దుష్ప్రచారం దృష్ట్యా అది అవసరమని ప్రధాని అన్నారు.

బ్రిటన్ అమెరికాలలోని ప్రతికలు భారతదేశంపై చేస్తున్న ఘోరమైన అభిప్రాయాల్ని ప్రస్తావించి 'తుపాకి శబ్దాలు, పెదరింపులకు లొంగం' అని ప్రధాని అన్నారు.

భారత దేశం ప్రస్తుత విదేశాంగ విధానానికే కట్టుబడి ఉంటుందనీ, అయితే అన్ని దేశాలతోనూ స్నేహ సంబంధాల్ని మరింతపెంచుకొనగోరుతుందనీస్పష్టపరచవలసిందిగా బ్రిటన్, అమెరికాలలోని కొన్ని కొన్నిచోటు భారత ప్రభుత్వం కోరిందని ఆయనన్నారు.

ఈ అణుయుగంలో యుద్ధముంటే మానవజాతి వినాశమేనని అగ్రరాజ్యాలు గుర్తించినా ప్రత్యక్ష యుద్ధం విరోధాలైనా ప్రపంచయుద్ధానికి దారి తీయవచ్చునని నేటి ప్రపంచపరిస్థితిని ప్రస్తావించి శ్రీ నెహ్రూ అన్నారు ప్రస్తుత ప్రపంచ పరిస్థితిలో భారత దేశ శాంతివిధానం అత్యంత ప్రాముఖ్యమును సంతరించుకున్నదని ఆయనన్నారు

పంచశీల ఒక్కటే నేటి ప్రపంచానికి శరణ్యమనీ, అందువలనే అనేక దేశాలు ఈ భావాన్ని బలపరుస్తున్నవనీ ఆయనన్నారు.

సోషలిజం సాధన

తమ ఆశయంగా కాంగ్రెసుప్రకటించిన సోషలిజం/ ప్రాతిపదికపై ద్వితీయ పంచవర్ష ప్రణాళిక యూపొందించ బడిందని ఆయనన్నారు.

"భారతదేశంలాంటిదేశంలో సోషలిజం అంటే ఎక్కువ అర్థం ఉండదు. ఎందుకంటే పారిశ్రామికంగా పేలవమైనదేశం" అని ఆయన అన్నారు- ఫ్యాక్టరీలలోనూ, పొలాలలోనూ అధికోత్పత్తిని సాధించడం నేడు అత్యవసరమని ఆయనన్నారు- ఈ సంపద కొద్దిమంది వ్యక్తుల చేతులలో కేంద్రీకృతం కాకుండా ప్రజలందరి మధ్యా రంపిణీ చేయబడాలి- ఈ విషయమై ప్రభుత్వం యిప్పటికే కొన్ని చర్యల్ని తైకొన్నదని ఆయన ప్రకటించారు-

సోషలిజాన్ని సాధించడానికి కొన్ని మార్గాలుంటాయి. ఇది ప్రస్తుత సాంఘిక వ్యవస్థను మార్చి, కుల మత ప్రాతిపదికపై విద్వేషక అడ్డంకులను తొలగిస్తుంది- వ్యవసాయం, పరిశ్రమలలో సహకార విధానం

వ్యవసాయంలోనూ, పరిశ్రమలలోనూ కూడ సహకార విధానాన్ని పనిచేయిస్తాలని తన అభిప్రాయమని శ్రీ నెహ్రూ అన్నారు. రైతులు సుంకి భూమిని తీసుకోవాలని తాను కోరనని, అయితే సహకార ప్రాతిపదికపై భూములను దున్నడం, పరిశ్రమల విషయమై కేంద్రప్రభుత్వ చేతులలో నే అధికారం కేంద్రీకృతం కాకుండా సహకార ప్రాతిపదికపై పరిశ్రమల్ని నడపడం సమంజసంగా ఉండగలదని ఆయనన్నారు.

బదు ఆశయాలు

భారతదేశంలో స్త్రీ పురుషు అందరూ అభివృద్ధి చెందడానికి సమాన అవకాశాలు కల్పించబడాలని ఆయనన్నారు. భారీ పరిశ్రమల్ని ప్రభుత్వమే నిర్వహిస్తూ పబ్లిక్‌రంగానికి అధిక ప్రాధాన్యము యివ్వబడుతుందని ఆయనన్నారు. దేశంలో నిరుద్యోగ సమస్యను నిర్మూలించి ప్రజలందరికీ ఎక్కువ ఉద్యోగావకాశాల్ని కల్పించాలి సాంఘిక అసమానతల్ని తొలగించాలి. దేశములో ఎక్కువ పరిశ్రమల్ని నెలకొల్పాలి. తద్వారా అంగీకలవారా దేశం సోషలిజం వైపు పురోగమించగలదని ప్రధాని అన్నారు.

ద్వితీయ ప్రణాళిక

ద్వితీయ పంచవర్ష ప్రణాళికలో ఈ ఆశయాల సాధనకు ఉద్దేశించబడింది. దేశం పూర్తిగా పారిశ్రామికరంగం కావడానికి ముందు యింకా ఎన్నో ప్రణాళికలు ఉండగలవు- సోషలిస్టు సంస్థాపనకు విషయమై ద్వితీయ పంచవర్ష ప్రణాళికలో క్రోడీకరించ

(4వ పేజీ చూడుడు)

కాశ్మీర్‌లో ఎన్నికల కోలాహలం

షేకబ్దుల్లా మనువు గెలిచిన స్థానంనుండి మహాసభ అభ్యర్థిగా కాశ్మీర్ ఉన్నత మతాధికారి పోటీ

శ్రీనగర్, ఫిబ్ర 14

జమ్మూ కాశ్మీర్ జాతీయ మహాసభ ఎన్నికల ప్రచారోద్యమానికి నిన్న ముహమ్మద్ షాన్యక్షుడు ప్రధాని అను బక్షీ గులాంమహ్మద్ ప్రారంభోత్సవం జరిపారు. జమ్మూ నుండి మూడు కిలోమీటర్ల దూరమునపై ఆయన నిన్న శ్రీనగర్ వచ్చారు.

జమ్మూ కాశ్మీర్ ప్రభుత్వ శాసన సభ్యుడు రామచంద్రరావు కల్యాణి, జిల్లా కాంగ్రెసుఅధ్యక్షులు అను శ్రీ. అచ్యుతరెడ్డిగార్లు, జిల్లాకాంగ్రెసు కార్యదర్శి, శ్రీ సిద్దిలింగప్ప పట్టికలు కూడా ప్రకటించబడ్డాయి.

వివిధ పక్షాల నాయకులు రాష్ట్రమంతటా ఎన్నికల ప్రచారంనిమిత్తం పర్యటనలు ప్రారంభించారు కాశ్మీరులో ఓటర్ల సంఖ్య 17 లక్షలు. కాశ్మీర్ అసెంబ్లీకిగల సీట్ల సంఖ్య 101. ఇందులో 25 స్థానాలు పాకిస్థాన్ ఆక్రమిత కాశ్మీర్ ప్రాంతం నిమిత్తం ఖాళీగా ఉంచబడినాయి.

కాశ్మీర్ ఎన్నికల కమీషనర్ శ్రీ హీరానంద్ సైనా యు-పి విలేఖరితో ప్రసంగిస్తూ బ్యాలెట్ పెట్టెలపై హైద్రాబాద్‌లోని అల్విన్ మెటల్‌వర్క్స్ వారికి ఆర్డర్ ఇచ్చినట్లు తెలిపారు.

కాశ్మీర్ సమస్య

భద్రతా సంఘంలో నేడే చర్చ

న్యూయార్క్, ఫిబ్రవరి 14

భద్రతా మండలి కాశ్మీర్ సమస్యపై శుక్రవారం ఉదయం చర్చను ప్రారంభించకలదు.

వాషింగ్‌టన్‌లోని పాకిస్థాన్ రాయబారి మహమ్మదలి నిన్న యు. ఎన్. అసిస్టెంట్ సెక్రటరీ జనరల్ స్టీల్‌తో సలుపబడి నిర్ణయాలు మార్చాలని కోరారు. తమకు కాశ్మీర్ సమస్యపై సంతృప్తికరమైన సందర్భంపుల జరిపినట్లు తెలిపారు.

ప్రావిడెంట్ ఫండ్ చట్టం

3 లక్షల 6 వేల మంది కార్మికులకు వర్తించేటట్లు ప్రభుత్వ నిర్ణయం

కొత్తఢిల్లీ, ఫిబ్రవరి 14

భారత ప్రభుత్వ నిర్ణయాన్ని అనుసరించి 3 లక్షల అరువేల కార్మికులకు అదనంగా ప్రావిడెంట్ ఫండ్ సౌకర్యాలు లభించనున్నాయి. 1952 సంవత్సరపు ప్రావిడెంట్ ఫండ్‌చట్టం 50 లేక అంతకన్నా ఎక్కువ గల శేయాకు కార్మికులకు కార్డుకుమ్ పెన్షన్ పరిశ్రమలకు వర్తింప చేయబడినది.

ఈ పరిశ్రమల కార్మికులు ప్రావిడెంట్ ఫండ్‌కు ఇచ్చే భాగం యజమానుల భాగం కాక రు. 16 52 లక్షలు ఉండగలదు.

1957 మే నెల తర్వాత పనివారల వేతనాలనుండి ప్రావిడెంట్ ఫండ్ వాటా మొత్తాన్ని తీసుకొనుటకై కేంద్ర కార్మిక మంత్రాంగం చేగకెట్ ప్రకటన చేయబడగలదు.

1952లో ఉద్యోగుల ప్రావిడెంట్ ఫండ్ చట్టం అను పరిశ్రమలు సిగరెట్లు, సిమెంట్, విద్యుచ్ఛక్తి, మెకానికల్, జనరల్ ఇంజనీరింగ్, బనకస్టీల్, పేపర్, టెక్స్‌టైల్ పరిశ్రమలకు వర్తింప చేయబడినవి

అన్ని రకముల పారిశ్రామిక కార్మికుల ప్రావిడెంట్ ఫండ్ చట్టం విస్తరింప చేయబడ వలెనని చాలా కాలమునుండి కోరబడుతూ ఉన్నది 1956 జూలై 31వ తేదీన పరిశ్రమల పరిశ్రమలకు కూడా ఈచట్టం వర్తింప చేయబడినది అని అగ్గిపెట్టెలు, బంగారు, తేయాకు ఫ్యాక్టరీలు, ప్రింటింగ్, గ్లాసు, భారీ మరియు హైస్కేలు మిక్చర్స్ ఆహార, ఆహారేతర నూనెలు, కొప్పు పరిశ్రమలు, 1956 డిసెంబర్ ఆఖరు నుండి ఈచట్టం వాణ్యాంత్రికలకు కూడ వర్తింప చేయబడినది. 1957 జనవరి నుండి ఖనిజ తైలముల శుద్ధంచేసే పరిశ్రమలకు కూడా ఈస్కీము వర్తింప చేయబడినది. ఈచట్టంక్రింద కేటుపిన ఫ్యాక్టరీలు 4 కేలు. చట్టం వర్తిస్తున్న పనివారల సంఖ్య 20 లక్షలు, వీరి నుండి నెలవారీ రు. 1 65 కోట్లు వసూలవుతున్నది. 1956 సంవత్సరపు చివరకు తమూలయిన మొత్తం రు. 73 కోట్లు.

'బడ్జెటు లోటును పూడ్చడానికైకేంద్ర సహాయానికై ఎదురు చూడరాదు'

పన్నులద్వారా రాష్ట్రమే ఆదాయాన్ని పెంపొందించుకోవాలని శ్రీ కె. నంతానం

ఆంధ్ర, తెలంగాణలలో ఒకే విధమైనపన్నుల వ్యవస్థఉండాలి

(స్వకీయ విలేఖరి)

హైద్రాబాద్, ఫిబ్రవరి 14

ఆర్థిక కమీషన్ అధ్యక్షుడు శ్రీ కె. నంతానం నేడిక్కడ విలేఖరుల సమావేశంలో మాట్లాడుతూ తమ బడ్జెటులలోని లోటును పూడ్చడానికై కేంద్ర సహాయానికై ఎదురు చూడటాన్ని రాష్ట్రాలు విరమించుకోవాలని అన్నారు. తమ ఆదాయంలో బడ్జెటును ఎలా రూపొందించుకోవాలో రాష్ట్ర ప్రభుత్వాలకు సలహాయిచ్చి, అవసరమైన సహాయాన్ని చేయ వలసిందిగా కేంద్రానికి ఆర్థిక కమీషన్ సిఫార్సు చేస్తుందని ఆయనన్నారు.

రాష్ట్ర ప్రభుత్వాల బడ్జెటులలోని లోటును పూడ్చడానికి భారత ప్రభుత్వం సహాయం చేస్తుందనడానికి సందేహంలేదనీ, అయితే రాష్ట్రాలు కూడ పొదుపుచేసుకుంటే వరకూ పన్నుల ద్వారా ఆదాయాన్ని పెంపొందించుకొనడానికి ప్రయత్నించాలని అయనన్నారు. పరదలు, క్షామం వచ్చినప్పుడుమాత్రం పరిస్థితి వేరుగా ఉంటుందన్నారు.

రాష్ట్రాలు వచ్చే ఐదేండ్లలో తమ బడ్జెటులను లోటులేకుండా రూపొందించు కొనేటట్లు చూడటమే కమీషన్ ప్రధాన కర్తవ్యమని అయనన్నారు

రాష్ట్రాల పురపాలక సంఘాలు వలన ఇబ్బందులకు గురి అయిన రాష్ట్రాలలో ఆంధ్రప్రదేశ్ ఒకటనీ, పరిశీలనగా కొన్ని సమస్యలు తెల్పన్న మనుకవని అయనన్నారు. కమీషన్ సిఫార్సులు చేసేటప్పుడు ఈ యిబ్బందుల్ని దృష్టిలో ఉంచుకొంటుంది. ఆంధ్ర, తెలంగాణలలోని పన్నుల పరిస్థితి ఏకీకృతం కావింపబడాలని అయనన్నారు.

ఆదాయం పన్ను జనాభా ప్రాతిపదికపై పంపిణీ జరగాలనీ, ఎక్సయిజు విషయమై దేశంలోని పాగాకులో అధిక భాగాన్ని పండించే ఆంధ్రను దృష్టిలో ఉంచుకొని ఉత్పత్తి దృష్ట్యా పంపిణీ చేయబడాలనీ ఆంధ్రప్రదేశ్ ప్రభుత్వం అభ్యర్థించినట్లు ఆయన వెల్లడించారు. ఆగస్టులో తమ నివేదికను తయారుచేసే ముందు కమీషన్ ఈ అంశాలన్నిటినీ దృష్టిలో ఉంచుకోగలదని అయనన్నారు.

కమీషన్ యింకా 6 రాష్ట్రాలలో పర్యటించవలసి ఉన్నదనీ, అన్ని రాష్ట్రాల పర్యటనను ముగించినప్పుడే ఆర్థిక సమస్యలపై ఒక వైఖరిని అవలంబించడం సాధ్యమనీ అయనన్నారు. ఇంతవరకు ఆంధ్రప్రదేశ్ తోసహా కమీషన్ ఏడు రాష్ట్రాలలో పర్యటించినది. కమీషన్ ఢిల్లీలోని అక్కడనుండి మద్రాసువెళ్ళి వారిచి 17 నుండి అక్కడ సమావేశ మౌతుంది.

ద్వితీయ పంచవర్ష ప్రణాళికలో తమకెట్టి సంబంధమూ లేదనీ, అన్ని రాష్ట్రాలకూ, ప్లానింగ్ కమీషన్‌కూ మధ్య పరిష్కారం కావలసిన విషయమనీ శ్రీ నంతానం స్పష్టపరిచారు.

ప్రభుత్వంలో చర్చల సమాప్తి

రాష్ట్రప్రభుత్వంతో చర్చలు జరిపే నిమిత్తం గత ఆదివారం నాడు నగరానికివచ్చిన ఆర్థికకమీషన్ తమ రాష్ట్ర ముఖ్యమంత్రి, హోంమంత్రి శ్రీ గోపాలరెడ్డి, ఆర్థిక మంత్రి శ్రీ వెంకటరావు గారలతో చర్చలు జరపడంతో తమ చర్చల్ని సమాప్తం చేసుకొన్నది. కమీషన్ నేడు చీఫ్ సెక్రటరీ, అకౌంటెంట్ జనరల్, అడ్వాయిపు పన్ను కమీషనర్, ప్రొ॥ కేశవఅయ్యంగార్లతోకూడ చర్చలు జరిపింది.

నేడు శుక్రవారము సాయంత్రము 6 గంటలకు సుల్తాన్ బజారులోని కృష్ణదేవరాయ ఆంధ్ర భాషా నిలయ భవనమునందు శ్రీ గండికోట రామానుజాచార్యులు (నెల్లూరు జిల్లా వాస్తవ్యులు) యోగాసన ప్రదర్శనములు జరుపుదురు.

కావలెను

మా చేనేత వస్త్రములకు దుకాణమును ప్రారంభించుటకు హైద్రాబాద్, సికింద్రాబాద్ నగరముల లోని ముఖ్యమైన బట్టలబజారు కేంద్రములలో అందమైన షోరూమ్ కావలెను.

సంప్రదించండి:
మేనేజరు
ఆంధ్రరాష్ట్ర సహకారసంఘము
లిమిటెడ్
20/290 శేషాద్రిశాస్త్రి వీధి,
విజయవాడ-2.

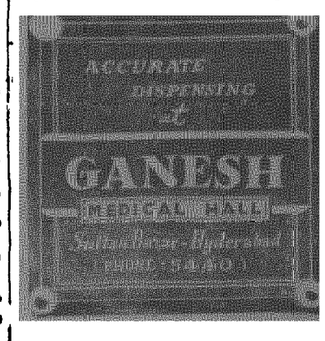

సమస్త జనుల ఉత్సాహమునకు

బాధపడు సహోదరీ మణులకు బుద్ధిమతి

స్త్రీల ఆనందానికి

ఆనందసుధ

స్త్రీసుధ

15రోజులకు 8కొ॥ రు. 3-0-0

నెలకు 1 కుంచం. 4-0-0

శ్రీపాద కృష్ణమూర్తి శాస్త్రి సన్సు

శ్రీపాద కృష్ణమూర్తి శాస్త్రి సన్సు

మా యొక్క సమస్త ఆయుర్వేద ఔషధములు పేటెంటు మందులు, గ్రంథములు- సికింద్రాబాద్ జనరల్ బజార్ యందు గల మా బ్రాంచిలో లభింపగలవు.

నైజాము రాష్ట్రమందు ఏజన్సీలను కోరు వారు మాకువ్రాసినచో తగుసౌకర్యములతో అట్టి ఏర్పాట్లు చేయగలము.

అల్జీరియా జాతీయ ఉద్యమం పరిగణన

తప్పనిసరి అని నమితి రాజకీయసంఘంలో మీనన్ వివరణ

బాన్డుంగ్, ఫిబ్ర 13

అల్జీరియా సమస్యపై 18 ఆసియా ఆఫ్రికా రాజ్యాలు ప్రతిపాదించిన తీర్మానాన్ని ఇండియా బలపరుస్తుందని నిన్న బాన్డుంగ్ సమితి రాజకీయాంశ సంఘంలో మొదటిసారిగా భారతప్రతినిధి శ్రీకృష్ణమీనన్ ప్రసంగిస్తూ తెలిపారు. ఈనాడు పరస్పర జాతులలో కాదూకజాతిగా కుదాలన్న ఆకాంక్షలోకన అల్జీరియన్ జాతికట్టి అన్నదన్న విషయం మిన్నంటకపోదని కృష్ణమీనన్ అన్నారు. 18రాజ్యాలతీర్మానం ఫ్రాన్సు పాద్యభాషరాజ్యాతికారాంకి ఏకూకర్పించెల్పితనులకుండా ఫ్రాన్సు రాజ్యాంగానికి గాని, యు-ఎన్- భాగ్యతకుగాని వ్యతిరేకం కాకుండా అనులజతరడగిన అనకాశాంలో కూడినదని మీనన్ తెలిపారు.

అల్జీరియా సమస్య ఆఫ్రికా సమస్యలో ఒకభాగంయా తమేవనిశూడా మీనన్ పేర్కొన్నారు. 19వ శతాబ్దంలో ఆఫ్రికాఖండం కాలనీ రాజ్యాలుగా విభజింపబడ్డది. ప్రధానంగా ఐరోపాకు స్వాతంత్ర్యాన్ని సాధించు ఖండాన్నాయా అల్జీరియా ఆవ్యమం జాతీయోద్యమం. ప్రాన్సు ఆయుధప్రయోగంతో అణచజాలదు. ఇటువంటి జాతీయోద్యమాలను నిర్లక్ష్యపరచడం విశ్వరాజ్య సమితికి కూడా తగదు అని శ్రీ మీనన్ తన ప్రసంగంలో హెచ్చరించారు.

స్వాతంత్ర్యంకోసం పోరాడుతున్న రాజ్యాల విషయంలో తీర్పు యివ్వడం తప్ప విశ్వరాజ్య సమితి సంపూర్ణాధికారంతో ఉన్న ఇతర విషయమేమీ లేదని కూడా శ్రీమీనన్ పేర్కొన్నారు. ఫ్రాన్సు అక్రమణక పూర్వం అల్జీరియా ఉన్నదా లేదా అనే సమస్య అసలు ఉత్పన్నం కాదు. అసలు ఎన్నడూ పూర్వభాషుత్వాధికారం కలిగిఉండని అనేక రాజ్యాలు ఇటీవల స్వాతంత్ర్యాన్ని కాంచాయి అని కూడా శ్రీ మీనన్ అన్నారు.

అల్జీరియా ప్రాంతికాలని సామ్రాజ్యంలో భాగం అనిపిలువబడిన ఫ్రాన్సు సమస్య వచ్చినప్పుడు కూడా ఫ్రాన్సు ఆధారపడేవిధంగా కాకుండా ఫ్రాన్సు అల్జీరియా పర్యవసంధర్భంలో హాజరుకాలేదని, పర్యవసరుగడాన్ని ఆహ్వానించింది. ఇక పారి గైర్ హాజరైంది. తటస్థవృద్ధిని శ్రీ మీనన్ అభినందించారు.

అల్జీరియా సమస్యకు మత కక్షలుతోగాని, జాతి దృక్పథంతోగాని పరిశీలించరాదని, అల్జీరియాలో ఎక్కువమంది పరోపీయులున్నంత మాత్రాన అనమస్య పరిష్కారం అగిపోరాదని కూడా శ్రీ మీనన్ తెలిపారు. అల్జీరియా పరిష్కారానికి సంప్రదింపులు జరగాలని, శాంతియుత వాతావరణం సృష్టించి రెండు జాతీయులైనను విడుదల చేయాలని అల్జీరియా జాతీయోద్యమాన్ని కలిగజేయడం తప్పనిసరిఅని శ్రీ మీనన్ వక్కాణించారు.

రిస్టువాచ్
రు. 8/- మాత్రమే

15 జాయల్స్ గల స్విస్ కంపెనీ రిస్టువాచ్ 5 గ్యారంటీ షెయిన్‌తో మన రు. 8/- మాత్రమే పోస్టేజి రు 1 1/4/- ప్రత్యేకము. ఈ వజ్రమును మా అమెరికన్ పైలట్రోమన్ ఫౌన్‌టెన్ కలము వ్యాపారికొలకు అమలు జరుపబడినది

అంగీకరించనియెడల డబ్బు వాపసు ఇవ్వబడును,

Roman Trading Co.
(G H)
P B 1817 DELHI.

మదీన దర్బార్ అగర్ బత్తి

బిజినెస్ అక్షరకములు బత్తీలకంటే శ్రేష్ఠమైనవి

సభ్యుల సంగీత సూచి ఖ॥ పాడ్యమి సా 6 17 సూ. మ. 3 9 రా. వ 10 11 మొ॥ 11-35 వరకు.

సమాజ నిర్మాణం

లోకులు అనేక కులములవారిగా వున్నారు. ఇవి గాక మతములు వేరు. ఇంతేగాక వర్గ విభేదములున్నవి. కొందరు యజమానులు, కొందరు శ్రామికులు, కొందరికి భూమివుంటే, కొందరికి లేదు. ఈ విధముగా, యీ భేదముల వలన మన సమాజము ముక్కలైపోయింది. సమాజానికి శక్తి కలగడంలేదు. సమాజమే లేనిచోట సమాజసేవకు అర్థమేమున్నది? అందువల్ల మొదట సమాజాన్ని నిర్మాణము కానియ్యండి.

—వినోబా

గోలకొండ పత్రిక
ఫోన్ నెం. 3280
1957 ఫిబ్రవరి 15
శుక్రవారము

విద్యార్థులకు లోకజ్ఞానము

క్రొత్త ఢిల్లీలో భారత ప్రభుత్వ విద్యాశాఖ సలహాదారు మిస్టర్ వయిదీకా ఒక సమావేశమున ప్రసంగించుచు యీ సంవత్సరము యేదో ఒక రూపమున విద్యార్థులకు కావలసిన లోకజ్ఞానము కలుగజేయు బోధనను ప్రవేశపెట్టుటకు అలీగఢ్, బరోడా, బొంబాయి, లక్నో, మద్రాసు, ఉస్మానియా, పాట్నా, పూనా, తిరువాన్కూరు, ఉత్కళ విశ్వవిద్యాలయాలు నిర్ణయించినవని తెలిపినారు. ఈ వార్త ప్రకారము ఆంధ్రప్రదేశ్‌లోని మూడు విశ్వవిద్యాలయాలలో ఒక విశ్వవిద్యాలయము మాత్రమే యీ నిర్ణయము తీసికొనినదని స్పష్టమగుచున్నది.

కొన్ని సంవత్సరాల నుండి విద్యార్థులలో లోకజ్ఞానము బాగుగా లోపించుచు, దాని యొక్క స్థాయి దిన దినము దిగజారి పోవుచున్నట్లు మన మెదుట అనేక నిదర్శనాలు కనుపించుచున్నవి. ఇది దేశాభివృద్ధికి తీవ్రమైన ప్రతిబంధకము. ఈ విషయమై కేంద్ర, రాష్ట్ర ప్రభుత్వ విద్యాశాఖలు మరియు విశ్వవిద్యాలయాలు గమనించి కొంత శ్రద్ధవహించుట సంతోషకరమైన సంగతి. రాబోవు సంవత్సరమునుండి ప్రవేశపెట్టదలచిన యీ లోకజ్ఞానము యొక్క బోధన ప్రణాళిక వివరాలు ప్రకటింపబడలేదు. బహుశా అది త్వరలో సిద్ధము కాగలదు. ఈ ప్రణాళిక అన్ని విశ్వవిద్యాలయాలలో ఒకే విధమైనదిగా నుండునో లేక ప్రాంతీయ పరిస్థితులకు అనుగుణముగా కొంత భిన్నమైనదిగా నుండునో తెలియదు.

నేడు విశ్వవిద్యాలయములలో చదువుకొనుచున్న యువతీ, యువకుల విద్యాస్థాయిని పరిశీలించినప్పుడు ప్రపంచ జ్ఞానమునందు మాత్రమే కాక మాతృభాష, ఇంగ్లీషు, నిర్బంధ పఠనీయములు మరియు విచ్ఛికములైన యితర విషయాలలో గూడ వారికి తగినంత పరిజ్ఞానము లేనట్లు స్పష్టమగుచున్నది. పరీక్షలు ముగిసినంతనే వారు తరగతులలో చదువుకొన్న చదువును మరచిపోవుట సంభవించుచున్నది. అందుచేత కేవలము లోకజ్ఞానమును అభివృద్ధి చేసినంతమాత్రాన విద్యార్థులయొక్క విద్యాప్రమాణాలు అభివృద్ధి చెందగలవని భావించుటకు వీలులేదు. ఈ సత్యమును విశ్వవిద్యాలయాలు మరియు రాష్ట్ర, కేంద్ర ప్రభుత్వాల విద్యాశాఖలుగమనించి, యీ లోపమును నివారించుటకు తగిన చర్యలుతీసికొనుట అవసరము.

కళాశాలలో విద్యాబోధన యొక్క స్థాయి అభివృద్ధి చేయవలసిన ఆవశ్యకత అన్నిటికన్న ముఖ్యమైన సంగతి. ఈ సత్యమును విశ్వవిద్యాలయాలు గుర్తించి, అవసరమైన సంస్కరణలను తమ వ్యవస్థలో ప్రవేశపెట్టవలెను. విద్యాబోధన యొక్క ప్రమాణము అభివృద్ధి చెందినచో, యీ నాడు సర్వసాధారణముగా విద్యాస్థాయిలో కనపడు లోటులు చాలమట్టుకు నివారణ కాగలవు. అందుచేత యీ అతి ముఖ్యమైన అంశమునుగూర్చి ప్రత్యేక శ్రద్ధ వహించవలసి యున్నది.

అఫ్గానిస్థాన్ ఆర్థికాభివృద్ధి

498 మిలియన్ డాలర్లతో పంచవర్ష ప్రణాళిక

కాబుల్, ఫిబ్రవరి 14

అఫ్గానిస్థాన్ ఆర్థికాభివృద్ధికై అమలు జరుపదలచిన పంచవర్ష ప్రణాళికకు 498 మిలియన్ డాలర్లు కావలసి ఉన్నాయి

అఫ్గాన్ ప్రధాన మంత్రి మహ్మద్ హాషిం ఇంటర్వ్యూలో ఈ ప్రణాళికై కావలసిన 198 మిలియన్ డాలర్ల లేకపోతే మిగతా మొత్తం ఎగుమతి వ్యాపారం ద్వారా సంపాదించవలసి ఉన్నట్లు తెలిపారు- ఈ 198 మిలియన్ డాలర్లలో ఇప్పటికు 40 నుండి 50 మిలియన్ల డాలర్లు అవసరమవుతాయి. మిగతా మొత్తం క్రమంగా కావలసి ఉంటుంది—

గత సంవత్సరం అఫ్గానిస్థాన్ ప్రపంచ బ్యాంకునుండి 47 మిలియన్ల డాలర్ల అప్పును కోరినది-

మహిళా అభ్యున్నతియే దేశాభ్యున్నతి

ప్రధాని ఉద్బోధ

కరాచీ, ఫిబ్ర 14

"భారతదేశచరిత్రలో మహిళలు వైభవోన్నతమయిన పాత్రను నిర్వహించారు. పురోదిత చరిత్ర కూడా భారత మహిళలున్నది గాంధీజీ స్త్రీప్రభావసత్యాగ్రహపు పిలుపునిచ్చినప్పుడు కూడా మహిళలు ముందంజవేసి దేశంకోసం త్యాగం చేశారు. అదేవిధంగా- అహింసాత్మక పద్ధతులో స్వాతంత్ర్య పోరాటం తరువాత మళ్ళీ మహిళలు తమగూళ్ళల్లోకి వెళ్ళిపోయినట్లయింది' అని ప్రధాని నెహ్రూ నిన్న దియా విద్యార్థి హాస్టల్లో మహిళల ప్రత్యేక సమావేశంలో ప్రసంగిస్తూ అన్నారు

మహిళల అభ్యున్నతియే దేశాభ్యున్నతి అని నెహ్రూ ప్రస్తావించారు.

లాభదాయకమైన కనీసధరల నిర్ణయం

యువకర్షక సంఘ ప్రారంభోత్సవంలో మంత్రి శ్రీ తిమ్మారెడ్డి వివరణ

(మా విలేకరి)

హైదరాబాద్, ఫిబ్ర 14

నిన్న సాయంత్రం ఆంధ్ర యువకర్షక సంఘ" ప్రారంభోత్సవం ఆంధ్రప్రదేశ్ వ్యవసాయశాఖ మంత్రి శ్రీ తిమ్మారెడ్డిగారి చేతనవుపబడింది. సంఘ సమావేశకర్తలు కుమారి పోలుమళ్ళా దేవి అతిథులకు స్వాగత పలకాలు చెబుతూ, భారతదేశం ప్రధానంగా కర్షకదేశం కనుక వ్యవసాయరంగం అభివృద్ధికై వైజ్ఞానిక పద్ధతుల ద్వారా అభ్యున్నతికి శ్రీకారంచుట వరకు దేశ పురోగమనం కుంటుపడక తప్పదని నేటి వైజ్ఞానిక యుగంలో కూడ మనదేశపు క్షేత్రాలు రాతియుగపు పద్ధతులద్వారానే సాగు చేయబడుతున్నవని రెండవ పంచవర్ష ప్రణాళికలో వ్యవసాయ రంగమును పునరుద్ధరించుటకు తగు ద్రవ్యనిధి కేటాయింపబడినదని యీ విషయంలో 'యువకర్షక సంఘం' కృషిచేయాలని తమ పాశ్చాత్య దేశ పర్యటన ద్వారా సేద్య పద్ధతులలో గడించిన అనుభవాన్ని పురస్కరించుకొని ఇతోధిక సహాయం చేయాలని సంకల్పిస్తున్నట్లుగా పాశ్చాత్య దేశాలలో ప్రత్యేకంగా అమెరికాలో సేద్య విభాగాలు కాల అధ్యయనకర్తలు ఎక్కువ ఫలసాయానికి అవకాశమున్నట్లు వివరించారు.

మంత్రి శ్రీ తిమ్మారెడ్డిగారు ప్రసంగిస్తూ పారిశ్రామిక సంస్థలు కాలక్రమం కర్షకులపై వ్యవసాయోత్పత్తిపై ప్రభుత్వం పన్నులు విధించుటవల్ల వ్యవసాయ రంగం, సేద్యపద్ధతులు నిరాశాజనకంగా పరిణమించాయన్నారు. రెండవ ప్రపంచ యుద్ధానంతర కాలమునుండి వ్యవసాయ రంగంపై ప్రభుత్వమూ, ప్రజలూ మోజు చూపించారంభించారు. అయినా అందువల్ల కర్షకులకు అవసరమైన ఎంతమాత్రం పోషణం లభించలేదు- నిలువడలేని ధరలు, దారిద్ర్యం కొంతవరకు కర్షకుల అజ్ఞానం వారిని నేటి నిస్సహాయ స్థితిలో ఉంచుతున్నవి- ఈ స్థితి ఇట్లే కొంతకాలం ఉన్నయెడల ప్రభుత్వ పథకాలు తారుమారుకావచ్చును- ప్రభుత్వం ఇతర వ్యాపార రంగాలలో పథకాలు వేసి ఉత్పత్తిపై అందజాలు చేయు సామర్థ్యపరుచుచు దేశీయ కాని వ్యవసాయ రంగంలో అలాంటి దేమీ ఫలప్రదం కాకపోవడం- లాభార్జనలేని పరిరంగంలోను వ్యక్తి ఉత్పాదకం పూరితంగా కనిపించాలంటే మా సూత్రమే వ్యవసాయానికి అవకాశమిస్తున్నదని వివరించారు.

మంత్రి శ్రీ తిమ్మారెడ్డిగారు ప్రసంగిస్తూ పారిశ్రామిక పురోభివృద్ధి సంవత్సరాలక్రితం కర్షకులపై వ్యవసాయోత్పత్తిపై ప్రభుత్వం పన్నులు విధించి పరిశ్రమలకు సరఫరాచేయడం వల్ల వ్యవసాయ రంగం, సేద్యపద్ధతులు నిరాశాజనకంగా పరిణమించాయన్నారు. రెండవ ప్రపంచ యుద్ధానంతర కాలమునుండి వ్యవసాయ రంగంపై ప్రభుత్వమూ, ప్రజలూ మోజు చూపించారంభించారు. అయినా అందువల్ల కర్షకులకు అవసరమైన ఎంతమాత్రం పోషణం లభించలేదు- నిలువడలేని ధరలు, దారిద్ర్యం కొంతవరకు కర్షకుల అజ్ఞానం వారిని నేటి నిస్సహాయ స్థితిలో ఉంచుతున్నవి- ఈ స్థితి ఇట్లే కొంతకాలం ఉన్నయెడల ప్రభుత్వ పథకాలు తారుమారుకావచ్చును- ప్రభుత్వం ఇతర వ్యాపార రంగాలలో పథకాలు వేసి ఉత్పత్తిపై అందజాలు చేయు సామర్థ్యపరుచుచు దేమో కాని వ్యవసాయ రంగంలో అలాంటి దేమీ ఫలప్రదం కాకపోవడం- లాభార్జనలేని పరిరంగంలోను వ్యక్తి ఉత్పాదకం పూరితంగా కనిపించాలంటే మా సూత్రమే వ్యవసాయానికి అవకాశమిస్తున్నదని వివరించారు.

మంత్రి శ్రీ తిమ్మారెడ్డిగారు ప్రసంగిస్తూ పారిశ్రామిక పురోభివృద్ధి సంవత్సరాలక్రితం కర్షకులపై వ్యవసాయోత్పత్తిపై ప్రభుత్వం పన్నులు విధించి పరిశ్రమలకు సరఫరాచేయడం వల్ల వ్యవసాయ రంగం, సేద్యపద్ధతులు నిరాశాజనకంగా పరిణమించాయన్నారు. రెండవ ప్రపంచ యుద్ధానంతర కాలమునుండి వ్యవసాయ రంగంపై ప్రభుత్వమూ, ప్రజలూ మోజు చూపించారంభించారు. అయినా అందువల్ల కర్షకులకు అవసరమైన ఎంతమాత్రం పోషణం లభించలేదు- నిలువడలేని ధరలు, దారిద్ర్యం కొంతవరకు కర్షకుల అజ్ఞానం వారిని నేటి నిస్సహాయ స్థితిలో ఉంచుతున్నవి- ఈ స్థితి ఇట్లే కొంతకాలం ఉన్నయెడల ప్రభుత్వ పథకాలు తారుమారుకావచ్చును- ప్రభుత్వం ఇతర వ్యాపార రంగాలలో పథకాలు వేసి ఉత్పత్తిపై అందజాలు చేయు సామర్థ్యపరుచుచు దేమో కాని వ్యవసాయ రంగంలో అలాంటి దేమీ ఫలప్రదం కాకపోవడం- లాభార్జనలేని పరిరంగంలోను వ్యక్తి ఉత్పాదకం పూరితంగా కనిపించాలంటే మా సూత్రమే వ్యవసాయానికి అవకాశమిస్తున్నదని వివరించారు.

మంత్రి శ్రీ తిమ్మారెడ్డిగారు ప్రసంగిస్తూ పారిశ్రామిక పురోభివృద్ధి సంవత్సరాలక్రితం కర్షకులపై వ్యవసాయోత్పత్తిపై ప్రభుత్వం పన్నులు విధించి పరిశ్రమలకు సరఫరాచేయడం వల్ల వ్యవసాయ రంగం, సేద్యపద్ధతులు నిరాశాజనకంగా పరిణమించాయన్నారు. రెండవ ప్రపంచ యుద్ధానంతర కాలమునుండి వ్యవసాయ రంగంపై ప్రభుత్వమూ, ప్రజలూ మోజు చూపించారంభించారు. అయినా అందువల్ల కర్షకులకు అవసరమైన ఎంతమాత్రం పోషణం లభించలేదు- నిలువడలేని ధరలు, దారిద్ర్యం కొంతవరకు కర్షకుల అజ్ఞానం వారిని నేటి నిస్సహాయ స్థితిలో ఉంచుతున్నవి- ఈ స్థితి ఇట్లే కొంతకాలం ఉన్నయెడల ప్రభుత్వ పథకాలు తారుమారుకావచ్చును- ప్రభుత్వం ఇతర వ్యాపార రంగాలలో పథకాలు వేసి ఉత్పత్తిపై అందజాలు చేయు సామర్థ్యపరుచుచు దేమో కాని వ్యవసాయ రంగంలో అలాంటి దేమీ ఫలప్రదం కాకపోవడం- లాభార్జనలేని పరిరంగంలోను వ్యక్తి ఉత్పాదకం పూరితంగా కనిపించాలంటే మా సూత్రమే వ్యవసాయానికి అవకాశమిస్తున్నదని వివరించారు.

అనంతరం శ్రీ ఎ-కె- పటరాజన్ గారు మాట్లాడుతూ 1953 నుండి భారత ప్రభుత్వం యువకర్షకులను ఒకవారిని వారిలోనూ పాల అమెరికా పర్యటనకై పంపుతూ మంచి ప్రోత్సాహం కలుగజేస్తున్నదని నేడు దేశపు వివిధ రాష్ట్రాలలో యువకర్షక సంఘాలు స్థాపింపబడి దేశానికి ఇతోధిక సేవచేస్తున్నవని తెలియజేశారు.

అనంతరం వ్యవసాయశాఖ డైరెక్టర్ శ్రీ విశ్వనాథ రెడ్డి ప్రసంగిస్తూ వర్తమాన పరిస్థితులలో వ్యవసాయశాఖ రసాయనిక ఎరువులను, మంచి విత్తనాలను కర్షకులకు సమకూర్చి దేయడంతో పాటు అవసరమున్నవారికి ఋణ సదుపాయాలను ఇవ్వడానికంటే ఎక్కువగా తోడ్పడే స్థితిలోనేవు- ఏలయనగా, ప్రతి గ్రామాలకు ఒక డిమాన్‌స్ట్రేటర్‌గా నియుక్తుడైన వ్యక్తి ఎట్టిపరిస్థితిలోనూ అందరికీ అందుబాటులో ఉండి సహకరించలేడు ఆ వ్యక్తి పరకాలకు- కుమారి పోలుమళ్ళా దేవిగారి వందన సమర్పణతో, ఆల్వాసోర విందుతో సభ సమాప్తమైంది

రెండవ ప్రణాళికలో మురికివాడల నిర్మూలన

ఆంధ్రప్రదేశ్‌కు కేంద్రం కోటిరూపాయలు అలాట్ చేసిందనిసాగ్గోల్ వాలా వెల్లడి

హైదరాబాద్, ఫిబ్ర 14

భారత ప్రభుత్వ డిప్యూటీమంత్రి సాగ్గోల్ అధ్యయనార్ హెచ్.డి. సాగ్గోల్‌వాలా ఉభయ నగరాలలోని మురికివాడల నిర్మూలనను గురించి మాట్లాడుతూ ఆంధ్రప్రదేశ్‌లో ఈ సంవత్సరంగా చరిత్రకెక్కదగినదని పేర్కొన్నారు.

పత్రికా ప్రతినిధులతో మాట్లాడుతూ ఈ సంవత్సరం మురికివాడల శాఖ చేయడానికి 20 కోట్లరూపాయలు కేటాయించడమైనదని ఇందు ఆంధ్రప్రదేశ్‌కై కోటి రూపాయలు ప్రత్యేకింపబడినదని అన్నారు.

మురికివాడల నిర్మూలన పథకాన్ని వివరిస్తూ పల్లాలలో కొద్దిపాయాలలో ప్రయోగాలు జరుపబడగలవని వాగ్గోల్ వాలా అన్నారు. ఆంధ్రప్రదేశ్ ఈ కోటిరూపాయలలో 25 శాతం నష్టపోకుండా యివ్వగా ఇంకో 25 శాతం కేంద్రం యివ్వగలదు మిగతా నగరాలు కేంద్రం అప్పుగా ఇస్తుంది. దానిని వాటాల మీద తీర్చుకోవలెను. ఉభయ నగరాలలో మొదటి సంవత్సరం 1500 ఇండ్లు నిర్మించబడుతాయి.

నేటినుండి నత్యాగ్రహ విరమణ

కల్లుగీత పారిశ్రామిక సంఘ ప్రకటన

వరంగల్, ఫిబ్రవరి 14

వరంగల్ కల్లుగీత పారిశ్రామిక సంఘ కార్యదర్శి సంఘం నేటి నుండి తమ సత్యాగ్రహం విరమించబడుతుందని ప్రకటించినది

అరెస్టయిన సత్యాగ్రహుల విడుదలకు, అక్రమాలు కంట్రాక్టు ప్రశ్నపై అధికారులతో రాయబారాలు జరపడానికి దోహదం చేసే నిమిత్తం ఈ నిర్ణయం కైకొనబడింది.

కొండపగీతవారలకు నిరుద్యోగాన్ని కల్గించిన ఒకఅక్రమ కంట్రాక్టర్ పద్ధతికంగా గీత పనివారి సత్యాగ్రహం ప్రారంభమైనది.

కల్లుగీతపనివారలసమస్యలు అక్రమాలు పట్టం, నియమాలు పనిచేసే విధానాన్ని పరిశీలించడానికి ఒకకమిటీని నియమించాలని వారి అభ్యర్థన విషయమై చర్చించడానికి మా కేంద్ర మంత్రి శ్రీ ఎం. ఎస్ రాజలింగం ముఖ్యమంత్రి, అర్థికమంత్రి, అక్రమాల మంత్రి, సెలాంపుంత్రులనుకలిశారు.

ఈ సత్యాగ్రహం విరమించబడితే ఈ విషయమై శ్రద్ధ తీసుకోవడానికి ముఖ్యమంత్రి సుముఖంగా ఉన్నారని శ్రీ రాజలింగం అన్నారు.

(ఎ- ఎన్- ఎన్-)

శిక్షణ అవసరంలేని వృత్తి

ఒక్క రాజకీయాలేనని నెహ్రూ ఘాటుగా

కటక్, ఫిబ్రవరి 14

"పనిని చేయడానికైనా శిక్షణ అవసరంకాని ఒక్క రాజకీయాలకు మాత్రమే ఎట్టి శిక్షణ అవసరంలేదు- ప్రజాస్వామ్యపద్ధతి కాలమునుండి రాజకీయ వేత్తలను సిద్ధం చేసినది" అని నెహ్రూ అన్నారు.

నేటి ఉదయం రావెన్‌షా కళాశాల విద్యార్థుల సమావేశంలో ప్రసంగిస్తూ రాజకీయ వాదులకు సాంఘిక ఆర్థిక విషయాలు అంతర్జాతీయ పరివర్తనలు తెలిసి ఉండాలని అతను ప్రజలకు ఉపాధ్యాయులకు నాయకులకు పరిశీలన పనులను అప్పగించవలసి ఉంటుందని తెలిపారు వీరు.

శ్రీ నెహ్రూ మనకు ఇంజనీర్ల అవసరత ఉన్నదని అందుకుగాను నిపుణులను అమెరికా బ్రిటన్ పోలాండ్ లాంటి విదేశాలనుండి అయినా ఆహ్వానించ గలమని అన్నారు. ప్రస్తుతం పోర్చుగీసునుండి విద్యావేత్తలన్నారు. అయితే పోర్చుగల్‌లో ఇంజనీర్లకొరత ఉన్నదన్నారు.

ఆరోగ్య విద్య ప్రాధాన్యం

సాధారణ విద్యతోపాటుదీనిని బోధించాలని ఆరోగ్యమంత్రి

హైదరాబాద్, ఫిబ్రవరి 13

సాధారణ విద్యతోపాటుఆరోగ్య విద్యను కూడా బోధించాలి, కాని విచారకరమైన విషయం ఏమంటే మన విద్యాసంస్థలలో ఆరోగ్యమునకు ఇవ్వవలసినంత ప్రాధాన్యం ఇవ్వబడటంలేదు అని బ్రదుకాశాఖ శాఖ ఆరోగ్యశిక్ష వందర్భంలో ఆరోగ్య మంత్రి కతాబ్ మొహిదీనవాజ్ జంగ్ అన్నారు.

కళాశాల ప్రిన్సిపాల్ మరియు మెడికల్ ఆఫీసర్ డాక్టర్ ఆర్.కె భండారీగారలు చేస్తున్న సేవనుపీరు ప్రశంసించారు- విద్యార్థులకుకూడా సెక్సువిద్యను బోధించాలని ఇది విద్యార్థినీ విద్యార్థులకు చాలా ఉపయోగకరమై వారిమనస్సులందుచెడు ఆలోచనలు రాకుండా లేకుండాచేయ గలదని ఒక కరికమేగాక మనస్సు కూడా ఆరోగ్యకరంగా ఉండుట అవసరమని అన్నారు.

చక్కెర ఫ్యాక్టరీ మజ్దూర్ సభ

అధ్యక్షునిగా ఎన్. బి. గిరి ఎన్నిక

నిజామాబాద్, ఫిబ్రవరి 13

ఇటీవల జరిగిన చక్కెర ఫ్యాక్టరీ మజ్దూర్ సభ 8 వ సర్వ సభ్య సమావేశంలో ఎన్. బి. గిరి సభాధ్యక్షులుగా తిరిగిఎన్నుకొనబడినారు. ఇప్పటికారోడ్డిగా ప్రధాన కార్యదర్శిగా ఎన్నికైన మరి సభ్యులుగల కార్యవర్గం ఎన్నుకొనబడినది.

కార్మికుల సంక్షేమానికై వారిలో ఐక్యత ప్రధానమని అందువల్ల కార్మికులు తమ సంఘటితశక్తికి ఎట్టి అడ్డంకులు కలుగనివ్వరాదని అధ్యక్షులు తమ ఎన్నిక సందర్భంలో కృతజ్ఞతల తెలుపుతూ సభలో ఇచ్చారు.

సభ ప్రభుత్వానికి ఒక తీర్మానం ద్వారా తెలుపుతున్న కరల నిరోధం చాలని కార్మికులకు విద్యా సాంఘిక వైద్య సౌకర్యాలు కలిగించాలని కోరినది.

టెండరు నోటీసు

1957-58 సం॥ నకు హైదరాబాద్, సికింద్రాబాద్ నగరముల లోని ప్రభుత్వ ఆస్పత్రులకు ఆహార వస్తువుల సప్లయిచేయుటకు టెండర్లు కోరబడుచున్నవి.

1-4-1957 నుండి 1958 మార్చి చివరవరకు 1 సం॥ నకు హైదరాబాద్, సికింద్రాబాద్ ఆస్పత్రులకు టి. బి. ఆస్పత్రి ఎర్రమంజిల్, యూసఫ్ గూడ ఆస్పత్రి, గోల్కొండ ఆస్పత్రి, కాన్సర్ ఆస్పత్రి మరియు టి. బి. శానిటోరియం విశాఖపట్నం లకు ఈ క్రింద చూపబడిన ప్రతిగ్రూపుకు ఆహారపదార్థ వస్తువులు సప్లయి చేయుటకు డూప్లికేటు టెండర్లను 1957 ఫిబ్రవరి సోమవారము సా॥ 3-0 గం॥ కు డైరెక్టర్ మెడికల్ సర్వీస్ (అకౌంట్స్) ఆంధ్రప్రదేశ్, హైదరాబాద్ వారికి అందునట్లు పంపవలెను.

గ్రూపులు:-

1 పోర్విజన్, ఘీ మరియు ఆయిల్ మెన్ స్టోర్స్.
2. పాలు మరియు వెన్న.
3. రొట్టె, బన్ను మరియు బిస్కట్లు.
4. మాంసము, గుడ్లు, కోళ్ళు మొ॥
5. కూరలు.
6. పండ్లు.
7. కోల్ సైట్, బొగ్గు మరియు వంటచెరకు.
8. ఎరేటెడ్ వాటర్స్ మరియు ఐస్.

టెండరు నిబంధనల కాపీ, వస్తువుల వివరములు మరియు టెండరుఫారముల రెండుకాపీలు డైరెక్టర్ మెడికల్ సర్వీస్ ఆంధ్రప్రదేశ్ హైదరాబాద్ వారి కార్యాలయము నుండి దరఖాస్తుపై పొందవచ్చును ప్రతి గ్రూపుకు రెండు టెండరుఫారముల సెట్టుకు రు. 2/- చార్జీ చేయబడును.

(జె. శ్రీనివాసరావు)
అసిస్టెంట్
డైరెక్టర్ ఆఫ్ మెడికల్ సర్వీస్ (అకౌంట్స్)

హైదరాబాద్ మునిసిపల్ కార్పొరేషన్

1957-58 సం॥ బడ్జెటు అంచనాల గురించి స్టాండింగ్ కమిటి సిఫారసుల విచారణకు నిలిపివేయబడిన మునిసిపల్ కార్పొరేషను సమావేశము 1957 ఫిబ్రవరి 18 వ తేది, సోమవారము సా॥ 5-30 లకు చార్మినార్ కార్పొరేషను హాలు సాంగ్‌పాల్లో

(వి. ప్రేమ్‌చంద్)
మున్సిపల్ సెక్రెటరి.

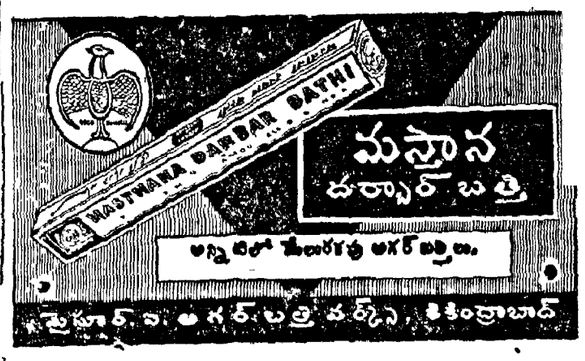

6 వ సంయుక్త వారము
అన్ని వర్గములవారికి ఉత్తమ చిత్రము.
భాస్కర్ ప్రొడక్షన్స్ వారి
"రేపు నీదే!"
తా॥ జగ్గయ్య, ఎస్. వి. రంగారావు, రేలంగి, జానకి, రాజసులోచన.
అమర్ టాకీస్ & రీగల్
చిల్కల్ గూడ. హైదరాబాద్.
నేడు 8 ఆటలు. 2-30, 6-0, 9-30 గం॥
Cima పూర్ణ విడుదల.

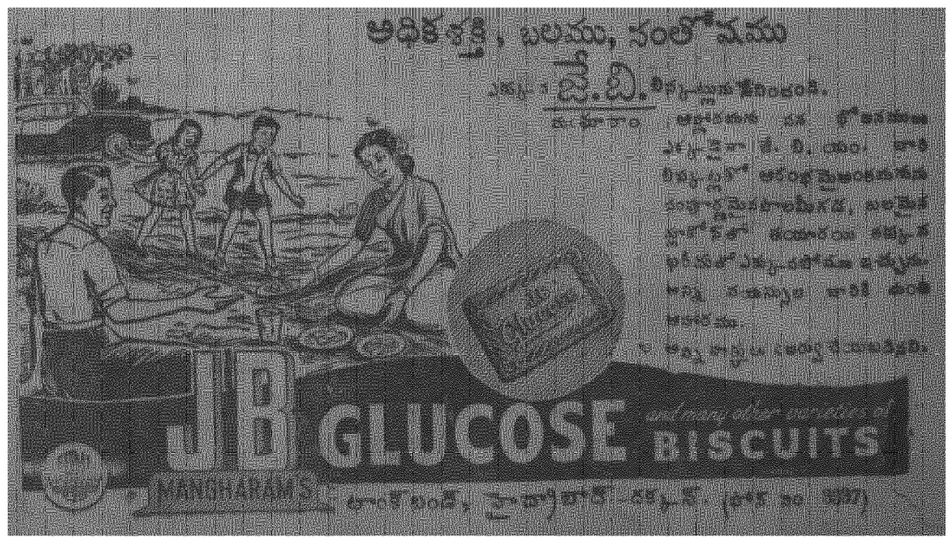

సూర్యాపేటలో స్వతంత్ర అభ్యర్థుల ఉపసంహరణ

(మా ప్రత్యేక విలేఖరి)

సూర్యాపేట, ఫిబ్రవరి 14

సూర్యాపేట నియోజకవర్గంనుండి స్వతంత్ర అభ్యర్థులుగా పోటీ చేయదలచిన మూగ్గురు ఉపసంహరించుకుంటున్నట్లు విశ్వసనీయంగా తెలియచున్నది.

ఈ ఉపసంహరణలకు కాంగ్రెసు ముఖ్యులు వి. యల్. కాశ్రీ (హైదరాబాద్ ఎలక్షన్ అబ్జర్వర్) శ్రీ కొడాటి నారాయణరావుగార్లు కృషి సల్పి సమైక్య సాధనకై ప్రయత్నించారు.

ఇప్పటికప్పుడే కర్నాటి రాములు గారు ఉపసంహరణపత్రం రిటర్నింగ్ ఆఫీసరుకు దాఖలు చేశారు.

శ్రీదళితుల్కల్ రావుగారుకూడ ఉపసంహరించుకున్నట్లుగా తన ఉపసంహరణకు కారణాలను వివరిస్తూ ఒక కరపత్రంకూడా వెల్లడించినారు.

మరో అభ్యర్థి శ్రీ వెంకట్రాములు గారు కూడా విరమించుకొనున్నారని తెలియచున్నది. స్వతంత్ర అభ్యర్థుల ఉపసంహరణలగూర్చి జిల్లా కాంగ్రెసువారు అధికారయుతంగా అయా అభ్యర్థులతోను స్వతంత్ర అభ్యర్థులతోను సమాలోచనలు జరుపుతున్నట్లుగా తెలుస్తున్నది.

ఏపూరు గ్రామంలో కమ్యూనిస్టుల దౌర్జన్యాలు

సూర్యాపేట తాలూకాకు చెందిన కలు గ్రామాలనుండి చేరేవార్తలవల్ల తిరిగి కమ్యూనిస్టులు అరాజక విధానాలు సాగిస్తున్నారని స్రవచడుతున్నది.

ఏపూరు గ్రామంనుండి ప్రజలు నూతన కల్లుగ్రామంలో జరిగే కాంగ్రెసు మీటింగుకు వెళ్ళుకున్నారనే ఉద్రోషంతో ప్రజలపై దాడిజరిపి కొందరి ఇండ్లల్లో తొరబడి ఇండ్లకప్పులు తుంపివేశారని తల్లాడ అచ్యయ్య ఇంటికైకెళ్ళి వారి తల్లిని దుర్భాషలాడి కొట్టబోయారని తెలుస్తున్నది. ఇదే సందర్భంలో చామిడి [redacted] గం గయ్యను దెబ్బలుకొట్టగా కలపై బలంగా దెబ్బతగిలి స్థానిక ఆస్పత్రికి చేర్చడాడు ఈసందర్భంలో నూతన కల్ పోలీసు రేగుడు కమ్యూనిస్టులను అరెస్టుచేసి రిమాండులో ఉంచినట్లుగా అధికారయుతంగా తెలియచున్నది.

పుల్సేనాబాద్ గ్రామంలోగోడలపై కాంగ్రెసు అభ్యర్థుల పేర్లు వ్రాస్తుండగా ఒక వ్యక్తిని కొట్టినట్లుగా వార్తలుచేరినవి

కాళ్ళ భద్రుంపాడు గ్రామంలో రేపు మీటింగుకు ప్రజలు సహకరించక నిరాకరించినందున గ్రామ ప్రజలపై అత్యాచారాలు జరిపినట్లుగా తెలియచున్నది.

గ్రామాలలో తిరిగి అల్లర్లుఅత్యాచారాలు జరుపుతామని ప్రజలను బెదరింపుమాటలతో భయపెట్టుచున్నారట.

స్థానిక జరిగిన కార్యకర్తలపైకి అత్యాచారాలకి సిద్ధపడుతున్నట్లుగా తెలియచున్నది.

కాంగ్రెస్‌ను గెలిపించడం ధర్మం

కాశ్మీర్ విషయంలో భేదాభిప్రాయం లేదని ప్రపంచం గుర్తెరుగుతుందని అహ్మద్ మొహియుద్దీన్

హైదరాబాద్, ఫిబ్రవరి 14

కాశ్మీర్ సమస్యను గురించిన ఇంటర్వ్యూలో ప్రముఖ ముస్లిం నాయకుడు అహ్మద్ మొహియుద్దీన్ ఎం- పి ఎ ఎస్. ఎస్. విలేఖరితో యిలా తెలిపారు:

"కాశ్మీర్ సమస్య విషయంలో భారత ప్రభుత్వ విధానంతో పూర్తిగా ఏకీభవించి ఉండడమే అవసరమని నేను భావిస్తున్నాను. విదేశీ తోడ్పాటు సహించరాదు. ఈ స్థితిలో ఇప్పటికే ఎన్నికలందు కాంగ్రెసు పూర్తిగా బలపరచడం ప్రతి భారతీయుని-ముస్లింలందరి- కర్తవ్యం. ప్రపంచానికెరుకవల్ల భారత దేశమంతా ఏకోన్ముఖంగా ప్రధాని నెహ్రూ చెప్పుకున్నట్లు తోడ్పడగలదు."

మెనర్స్ మంఘారాం విశిష్టత

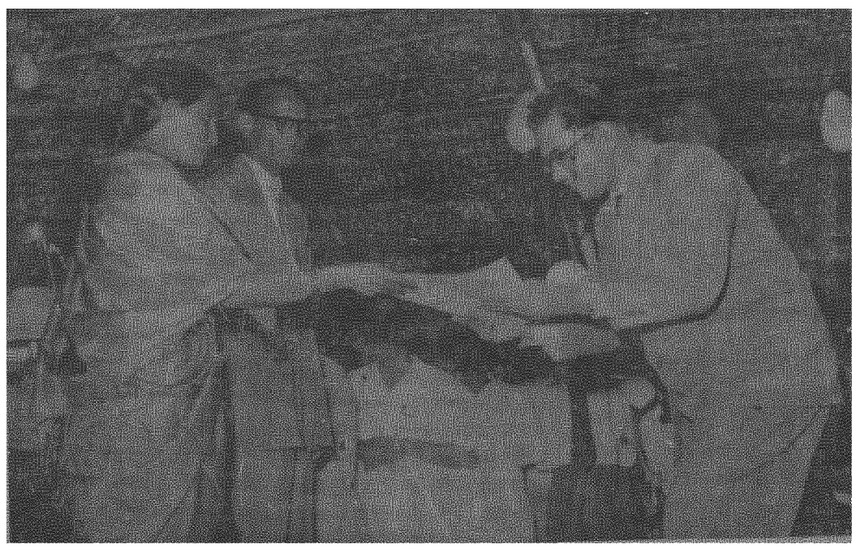

విస్కట్, కళ్ళద్దాలు మరియు వెచ్చర్ మింటు, టాఫీ పెట్టెల్లో వరుసగా రెండు బహుమతులను 1957 ఆలిండియా పారిశ్రామిక ప్రదర్శనంలో మెనర్స్ జె. బి. మంఘారాం అండ్ కంపెనీవారు పొందారు- గత ఎనిమిదేండ్లుగా యీ బహుమతి యీ సంస్థకు లభిస్తున్నది- శ్రీమతి ఎన్- సంజీవరెడ్డి బహుమతిని మేనేజరగు రాం మంఘారాంకు అందజేస్తున్న దృశ్యం చిత్రంలో కానవచ్చును.

20 లక్షల బ్యాలట్ పెట్టెలు 2 లక్షల పోలింగ్ స్టేషన్లలో నాడకం

న్యూఢిల్లీ, ఫిబ్రవరి 14

ఫిబ్రవరి 24 నుండి ప్రారంభమగుతున్న భారతదేశ ప్రజాతీయ సాధారణ ఎన్నికలలో సుమారు 20 లక్షల ఉక్కుబ్యాలట్ పెట్టెలు ఓటు వేసే రహస్యాన్ని కాపాడుతాయి.

ప్రముఖ సంస్థలు తయారు చేసిన 2,960,000 బ్యాలట్ పెట్టెలు దేశం మొత్తంలో నెలకొల్పబడే 200,000 పోలింగ్ స్టేషన్లలో వినియోగింపబడుతాయి. గత ఎన్నికలలో కన్న ఈ సారి 487000 బ్యాలట్ పెట్టెలెక్కువ ఉపయోగింపబడుతున్నవి- అదనపు బ్యాలట్ పెట్టెల ఖరీదు రు. 35 లక్షలు

బ్యాలట్ పత్రాన్ని వేయడానికి సరిపోయే రంధ్రం మాత్రమే ఆ పెట్టెకు ఉంటుంది. పై మూతకు సీలు వేయబడి ఉంటుంది.

ప్రతిపోలింగ్ స్టేషన్‌లో ఎంత మంది అభ్యర్థులుంటే అన్ని బ్యాలట్ పెట్టెలుంటాయి అభ్యర్థి చిహ్నం పెట్టెకు లోపలా, బయటా కూడ అందించబడుతుంది. ఆ చిహ్నానికి గింది అభ్యర్థి పేరుకూడా ఉంటుంది.

హైదరాబాదు రేడియోనుండి ప్రాంతీయ వార్తలు

ప్రసారానికి త్వరలో ఏర్పాట్లు

హైదరాబాద్, ఫిబ్రవరి 13

ఆలిండియా రేడియో హైదరాబాదు కేంద్రం నుండి త్వరలోనే ప్రాంతీయ వార్తల ప్రసారం చేయుటకు ఏర్పాట్లు చేయబడుతున్నాయి- ఇక్కడినుండి విజయవాడ రేడియో వార్తలను రిలే చేయగలదు. అదియూ రేడియో ఢిల్లీ కేంద్రం నుండి కలు అన్ని ప్రధాన భాషలలోను వార్తల ప్రసారం జరుగుతున్నను అయా ప్రాంతీయ ప్రదేశాలకు సంబంధించిన వార్తల ప్రసారపు ఏర్పాట్లు వెల్కు స్టేషన్ లనుండి చేయబడినవి- ఈ స్కీములోని భాగంగా హైదరాబాదు రేడియో స్టేషన్‌నుండి ప్రాంతీయ వార్తలు ప్రసారం చేయబడగలవు-

హైదరాబాద్ కేంద్రం నుండి ప్రాంతీయ వార్తల ప్రసారానికి ఇంకా కొంత కాలం పట్టవచ్చు. ఎన్నికలద్వష్ట్యా ఈ ఏర్పాట్లు త్వరితం చేయబడుతున్నాయి-

---

హిందీ పరీక్షలు

హైదరాబాద్, ఫిబ్రవరి 14

దక్షిణ భారత హిందీ ప్రచార సభవారి ప్రాథమిక, మాధ్యమిక, రాష్ట్రభాష, ప్రవేశిక, విశారద, ప్రవీణ పరీక్షలు సికింద్రాబాద్‌లో రాణిగంజ్ పద్దగల వల్లభట్ట ప్రభుత్వ కేంద్ర శాఖల ప్రాథమిక పాఠశాలలో ఫిబ్రవరి 16,17,18 తేదీల్లో నిర్వహింపబడగలవు-

పేరులో కస్తూరితప్ప ఇంట్లో గబ్బిలాల వాసనే

పి. డి. ఎఫ్ ప్రచార విధానాలను చేతలను వివులవరుస్తూ శ్రీ వెంకట్రావుగారి వివరణ

(మా. ప్ర.)

వరంగలు, ఫిబ్రవరి 14

"గతంలో చేసిన పొరబాటుకు పరిహారంకంటే భవిష్యత్ జీవితాలను నూర్చిఅలోచించండి కాలంమారింది. దాంతోపాటు ప్రజల మనస్తత్వాలు కూడా మారినవి, కాని వాటితో మాకు నిమిత్తంలేదని పిడివాదంతో డొంకతిరుగుడు మార్గంలో ప్రజలను మోసగించి మీపార్టీ అభివృద్ధికి కృషి సల్పేకంటే దేశసంక్షేమాన్ని, ప్రజాభ్యుదయాలను కల్గించే నిర్మాణ కార్యకలాపాలద్వారా ప్రజాభ్యుదయాలను చూరగొని, పంతులు, దోపిడీదొరలు, చీకటిదొరలు అనే ఉపనామాలను ప్రజాభ్యుదయాలనుండి దూరం చేయండి, అయిన వానికి కాని వానికి గొంతులు చించుకొని ప్రజలను పాడలుగొట్టే మీరు పరిపాలనా పరిపాలన శకంలో నివసించలేదనా అని రాష్ట్ర ఆర్థికమంత్రి శ్రీ వెంకట్రావు పల్లంపల్ల నియోజకవర్గపు పలుగ్రామాలలో పిర్యాటచేసిన అపారంగసభలలో ప్రసంగిస్తూ కమ్యూనిస్టులకు హితవు పరిపారు.

మంత్రి ఎన్నికల ప్రచారనిమిత్తముగా కమ్యూనిస్టుల కంచుకోటలని చెప్పబడే "దాట్ల" కే పరూ దమ, తొర్రూరు, మొండ్రాయి, పెద్ద నూతుల మొదలగు గ్రామాలలో వర్యటించగా వారికెంత తనియోజకవర్గ పార్లమెంటు అభ్యర్థి శ్రీ ఇ- సుధ సూదనరావు అసెంబ్లీ అభ్యర్థి శ్రీ యం-యస్- రాజలింగంగార్లుకూడా వెంట ఉన్నారు.

ఆర్థికమంత్రి శ్రీ వెంకట్రావు గారు ఒక గ్రామంలో ఉపన్యసిస్తూ ఇలా అన్నారు:

స్వాతంత్ర్యంకొరకు తమ సర్వస్వాన్ని త్యాగంచేసిన కాంగ్రెసుసేవకులు కమ్యూనిస్టులు కాంగ్రెసువారిని భయపెట్టి, కప్పలు దోచుకొని ప్రాణాల్ని హరించిన పి-డి-యఫ్ అభ్యర్థులకైపు ఈ ఎన్నికలలో నిలబడి పోటీచేస్తున్నారు. ఇండులో మీరు మీకు, మీదేశానికి నిరంతర కృషిచేసి మీ సమస్యలను తీర్చగలవారిని ఎన్నుకోవాలి.

గత ఎన్నికల అనంతరం దేశంలోని అన్ని ప్రాంతాలయందలి ప్రభుత్వాలను కాంగ్రెసుసంస్థచేపట్టింది- ఒక్క కేరళలో మాత్రం వ్యతిరేక శక్తులవారి హస్తగతమైంది. దీని ద్వారా అచట సుస్థిరమైన మంత్రి వర్గముంటూ ఖర్చు పెరుగడలేదు- అనగా ఈ ప్రతిపక్షాల వారికి పరిపాలనా విధానంలో అనుభవంలేదు- కాంగ్రెసు ప్రభుత్వం ఏ ప్రాంతాన్ని కూడా చిన్నచూపుచూడలేదు- దేశం మొత్తానికి సంబంధించిన ప్రణాళికలను సృష్టించి దేశాన్ని అభివృద్ధి మార్గంలో నడిపించి- ఈప్రాంతంలో కాలానుగుణ పరిణామములకు పోరాంజోడ భూములు ఉచితంగా ప్రభుత్వంచేత ఇవ్వబడినవి- విద్యాభివృద్ధులకొరకు కొత్త పాఠశాలలు నెలకొల్పబడినవి- కొత్తరహదార్లు, పంచాయితీ కమిటీలు, ఆరోగ్య కేంద్రాలు, ఈ లాంటివెన్నో ప్రజాహిత కార్యక్రమాలను కాంగ్రెసుప్రభుత్వం సాధించింది- అయితే ఇంకతీరో దేశసమస్యలు పరిష్కారంకాలేదు- వి అయి

నేటి రాత్రి నేటి రాత్రి

4 వ సంయుక్త వారము

ఆర్. చంద్రా వారి

"బసంత్ బహార్"

తారా: నిమ్మి, భారత్ భూషణ్, ఓ లాచట్నీస్, చంద్రశేఖర్.

దిల్ షాద్ — లిబర్టి

హైదరాబాద్. — హైదరాబాద్

నేడు 3 ఆటలు 3-30, 6-30, 9-30 గం॥

రెండు థియేటరుల వద్ద ఉ॥ 11-0 నుండి,

సా॥ 1-0 గం॥ వరకు అడ్వాన్స్ బుకింగ్.

న్యూ సైదియాటాకీస్ — తిరన్‌దాజ్

కారంగాబాద్. — గుల్బర్గా.

(Cima) రషీద్ మెహర్ అండ్ కో విడుదల.

6 వ సంయుక్త వారము

మహిళాలోకమునకు మార్గదర్శకురాలయిన పతివ్రత మహత్తర గాథ,

ప్రతివారు చూచి ఆనందించవలసిన అద్భుత చిత్రము,

వరలక్ష్మి పిక్చర్స్ వారి

"సతీ సావిత్రి"

తారాగణం. నాగేశ్వరావు, ఎన్. వరలక్ష్మి, ఎన్. వి. రంగారావు, రేలంగి, సూరిబాబు, సూర్యకాంతం,

సాగర్ — రాజేశ్వర్

హైద్రాబాద్ — సికింద్రాబాద్

నేడు 3 ఆటలు. 2-30, 6-0, 9-30 గం॥

(Trupix) శ్రీమతి యా వారి కానుక.

11 వ వారము

దీప్ అండ్ ప్రదీప్ ప్రొడక్షన్స్ వారి

"ఏక్-ఝులక్"

తారాగణం: ప్రదీప్‌కుమార్, వైజయంతిమాల.

ప్రభాత్ హైద్రాబాద్.

నేడు సా॥ 3-30, 6-30, 9-30 గం॥

(Cima) గరీ ఫిలిమ్స్ కార్పొరేషను రిలీజ్.

10 వ సంయుక్త వారము.

రూప్‌కమల్ చిత్రా వారి

"బేగున్హా"

తారాగణం.- కిశోర్‌కుమార్, షకీల్, ముబారక్.

రాయల్ & చిత్రా

హైద్రాబాద్. — సికింద్రాబాద్.

నేడు 3 ఆటలు. 3-30, 6-30, 9-30 గం॥

(Trupix) శ్రీ సరి కార్పొరేషన్ రిలీజ్.

కాశ్మీర్ సమస్యపై అస్సాంలో వెంటనే సమ్మె విరమించాలి

ఆచార్య తపాలా పనివారలకు కేంద్రఫెడరేషన్ ఉత్తర్వు

న్యూఢిల్లీ, ఫిబ్రవరి 13

తంతి తపాలాశాఖ ఉద్యోగుల సంఘ జాతీయ ఫెడరేషన్ వెంటనే సమ్మెనువిరమించవలసిందిగా అస్సాం తంతి తపాలా పనివారల సంఘానికి ఉత్తర్వు చేసింది. కమ్యూనికేషన్ల మంత్రి శ్రీ కాలుబహదుర్‌తో ఫెడరేషన్ ప్రతినిధులు సమావేశమైనతరువాత ఈ నిర్ణయాన్ని ఫెడరేషన్ కైకొన్నది.

జనరల్ ఎన్నికల అనంతరం అస్సాం తంతి తపాలా పనివారలకు ప్రత్యేక అలవెన్సు యిచ్చే ప్రశ్నను సానుభూతితో ప్రభుత్వం పరిశీలిస్తుందని మంత్రి హామీయిచ్చారు. ఎన్నికలకు ముందు పనివారలు సమ్మె ప్రారంభించడం విచారకరమనిమంత్రి అన్నారు.

అస్సాంలో తపాలా పనివారల సమ్మెవలన వచ్చే జనరల్ ఎన్నికలకు ఎట్టియిబ్బందీ కలగదని ప్రధానఎన్నికల అధికారి శ్రీ సుకుమార్ సేన్ షిల్లాంగ్‌లో ప్రకటించారు.

అస్సాంలో తపాలా ఉద్యోగుల సమ్మె

షిల్లాంగ్, ఫిబ్రవరి 13

అస్సాం సర్కిల్‌లోని మూడు జిల్లాల తరగతుల పోస్టల్ అండ్ టెలిగ్రాఫ్ ఉద్యోగులు 12 వ తేదీ మధ్యరాత్రినుండి సమ్మెను ప్రారంభించినట్లు ప్రధాన స్థలములలోని అన్ని పోస్టు మరియు టెలిగ్రాఫ్ ఆఫీసులలో సెక్రెటెరియట్ స్టాఫ్ ఉండబడి పనులు నడుపబడుతున్నాయి-

అస్సాం సర్కిల్ ఒక్క అస్సాం రాష్ట్రానికేగాక కేంద్ర పరిపాలిత ప్రాంతాలయిన మణిపూర్ త్రిపురాలకు గూడ వర్తిస్తుంది-

అస్సాంతంతి తపాలా ఉద్యోగుల సమ్మె

షిల్లాంగ్, ఫిబ్రవరి 13

అస్సాం సర్కిల్‌లోని మూడు జిల్లాల తరగతుల పోస్టల్ అండ్ టెలిగ్రాఫ్ ఉద్యోగులు 12 వ తేదీ మధ్యరాత్రినుండి సమ్మెను ప్రారంభించినట్లు ప్రధాన స్థలములలోని అన్ని పోస్టు మరియు టెలిగ్రాఫ్ ఆఫీసులలో సెక్రెటెరియట్ స్టాఫ్ ఉండబడి పనులు నడుపబడుతున్నాయి-

---

హైదరాబాదు రేడియోనుండి ప్రాంతీయ వార్తలు

ప్రసారానికి త్వరలో ఏర్పాట్లు

హైదరాబాద్, ఫిబ్రవరి 13

ఆలిండియా రేడియో హైదరాబాదు కేంద్రం నుండి త్వరలోనే ప్రాంతీయ వార్తల ప్రసారం చేయుటకు ఏర్పాట్లు చేయబడుతున్నాయి- ఇక్కడినుండి విజయవాడ రేడియో వార్తలను రిలే చేయగలదు. అదియూ రేడియో ఢిల్లీ కేంద్రం నుండి కలు అన్ని ప్రధాన భాషలలోను వార్తల ప్రసారం జరుగుతున్నను అయా ప్రాంతీయ ప్రదేశాలకు సంబంధించిన వార్తల ప్రసారపు ఏర్పాట్లు వెల్కు స్టేషన్ లనుండి చేయబడినవి- ఈ స్కీములోని భాగంగా హైదరాబాదు రేడియో స్టేషన్‌నుండి ప్రాంతీయ వార్తలు ప్రసారం చేయబడగలవు-

హైదరాబాద్ కేంద్రం నుండి ప్రాంతీయ వార్తల ప్రసారానికి ఇంకా కొంత కాలం పట్టవచ్చు. ఎన్నికలద్వష్ట్యా ఈ ఏర్పాట్లు త్వరితం చేయబడుతున్నాయి-

---

హాస్య రచన ప్రాశస్త్యం

సాహిత్యసభలో 'ఎం.ఎల్.ఎ. "ఆత్మకథ"గూర్చి ప్రశంస

(స్వ. విలేఖరి)

గుంటూరు, ఫిబ్రవరి 13

శ్రీ మన్నవ గిరిధరరావుగారి ఎం-ఎల్-ఎ- ఆత్మకథ ఎంతో మంచి ఆకర్షిస్తున్నది. ఒక కాన సభ్యుడు నన్ను కలుసుకొని ఆ ప్రతి ఒకటి కావాలనికూడ అడిగాడు. గిరిధరరావుగారి రచన సున్నితమైన హాస్యంతోకూడిన చక్కని వ్యంగ్య రచన. అది నాకు ఎంతో ఆనందాన్ని చేకూర్చింది. తెలుగు సారస్వతంలో చక్కని వ్యంగ్య, హాస్య రచనలు లేని లోటును ఈ గ్రంథం తీరుస్తున్నది" అంటూ శ్రీ మందలపర్తి ఉపేంద్ర శర్మగారు హిందూ కళాశాల ప్రాథమిక ఆంధ్ర భాషా సాహిత్య అధ్యక్షుల యిటీవల జరిగిన సారస్వత సభలో రచయితను పరిచయంచేస్తూ అన్నారు.

హిందూ కళాశాల కాన్సిల్ కార్యదర్శి శ్రీ కలవగుంట నరసింగరావుగారు సభకు అధ్యక్షతవహిస్తూ, గిరిధరరావుగారు వ్రాసిన ఎం-ఎల్-ఎ ఆత్మకథ సంఘ సంస్కరణ ప్రయోజనాన్ని సాధించుటలోను జాతీయ సమైక్యతకు సాధనమగుటలోను ఆంధ్ర భాషాభాషి అధ్యక్షుల యిటీవల జరిగిన సారస్వత సభలో రచయితను పరిచయంచేస్తూ అన్నారు.

రచయిత తమ రచనలోని కొన్ని హాస్యరసపూరిత ఘట్టాలను సభలో చదివి వినిపించారు.

కళాశాల ప్రిన్సిపాల్ శ్రీ వల్లభజోస్యుల సుబ్బారావుగారు మాట్లాడుతూ "ఈ రచన ఎంతో విలువగల రచన అని నిస్సందేహంగా చెప్పవచ్చును. హాస్యం సమాజంలో ఉన్నలోపాలను సరిదిద్దటానికి ఉపకరిస్తుంది. గిరిధరరావుగారుకూడ ప్రజాస్వామ్య విధానంలోని దోషాలను సంస్కరించడానికే హాస్యాన్ని వినియోగించారు. హాస్యం జీవితంలోని విషాదాన్ని తొలగించడానికి ఉపకరిస్తుంది. నవ్వటం, నవ్వించగలగటం ఉత్తమని లక్షణం- గాంధీగారు సర్వే అవకాశం కాను కోల్పోతే అత్యహత్య శరణ్యమని అన్నారు. తన్ను చూచి కాను నవ్వగలవాడు ఉత్తమ హాస్యాన్ని ఇవ్వగలడు- శ్రీ గిరిధర రావుగారు ఉత్తమ రచనలను ఇకముందుకూడ చేయగలరని ఆశిస్తున్నాను" అన్నారు

అష్టావధాని శ్రీ పోతరాజు ప్రసాదరావుగారు రచయితను ప్రశంసిస్తూ పద్యాలను చదివారు- శ్రీ ఎక్కిరాల కృష్ణమాచారిగారు రచయితను ఆశీర్వదించారు- శ్రీ ఎల్- వి- చలపతిరావుగారి వందన సమర్పణతో సభ ముగిసింది

కుమారి-శ్రీమతులకుపోటీ

హైదరాబాద్, ఫిబ్రవరి 14

ఎలూరు పార్లమెంటరీ నియోజకవర్గంనుండి కాంగ్రెసు తరఫున కుమారి కమ్యూనిస్టుపార్టీతరఫున శ్రీమతి కిసిపోటీ జరుగుతున్నది. కాంగ్రెసు ఈ నియోజక వర్గంనుండి మోతేబేద కుమారిని కమ్యూనిస్టుపార్టీ తరఫున మీరకూచిసిని నిలబెట్టినది

నేటి రాత్రి నేటి రాత్రి

ప్రతివారు అద్భుతముగా పొగడుచున్న చిత్రము.

శ్రావ్యమైన సంగీతము, మనోహర నృత్యములు. వినోదములు నిండిన మహత్తరగాథ.

ఎన్. సి. ఫిలిమ్స్

ఛంగీజ్ ఖాన్

(హిందీ)

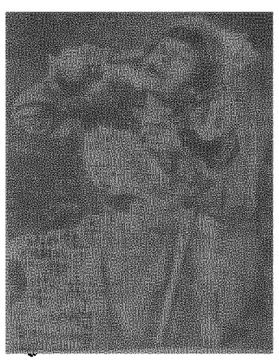

అడుగడుగునా, మిమ్ముల ఉద్రిక్తుల జేయును.

ఎన్నిటి మరపురాని మహత్తర చిత్రము.

తా॥ బినారాయ్, ప్రేమ్‌నాథ్, జానీవాకర్, షేక్‌ముఖ్తార్, తివారి, హెలెన్ తదితరులు.

ప్యాలెస్ హైద్రాబాద్. — అజంతా సికింద్రాబాద్.

ఉదయ, రేపు, అతిచారములు: 4 ఆటలు 12-30, 3 30, 6-30, 9-30.

ఉదయ, రేపు, అతిచారములు: 3 ఆటలు: 9-30, 6-30, 9-30 గం॥

(Cima) కాంటినెంటరీలు చెల్లనేత్తు- | శ్రీ నేషనల్ ఆర్టు పిక్చర్స్ విడుదల-

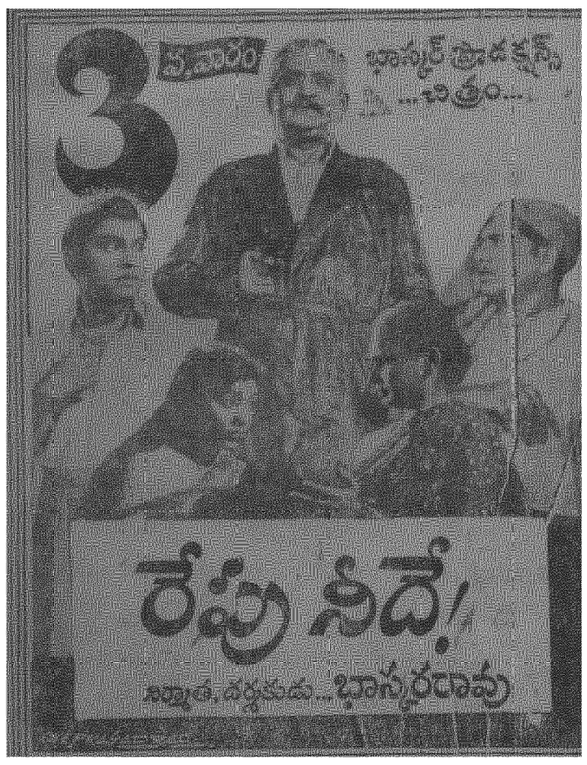

12 వ సంయుక్త వారము.

ఏమండోయ్!

మీది జాయింటు ఫామిలి యేనా?

కోడళ్ళలో కాపురం చేస్తుండే అత్తలు, అత్తింటి కొత్త కోడళ్ళు, అత్తవారింటినుండి పండుగలకు పుట్టింటికివచ్చిన కోడళ్ళు- వారి తోడి కోడళ్ళు- ఆడపడుచులు, పిల్ళందరిమధ్య జీవించే పురుషులు, అందరు చూడవలసిన చిత్రము.

అన్నపూర్ణా వారి

"తోడి కోడళ్లు" తెలుగు

కా॥ నాగేశ్వరరావు, సావిత్రి, సూర్యకాంతం, రేలంగి.

దీపక్ మహల్ హైద్రాబాద్. నేడు 3 ఆటలు: 2-0, 6-0, 9 30 గం॥

ప్యారమౌంటు సికింద్రాబాద్ నేడు 3 ఆటలు: 2-30, 6-0, 9-30 గం॥

రాజమండ్రి వరంగల్.

(Cima) నవయుగ రిలీజ్

5 వ వారం

సెల్వ కోటి పిక్చర్స్ వారి

"స్వయంప్రభ"

[తెలుగు]

కా॥ శ్రీరంజని- కాంతారావు- కుచలకుమారి- అమరనాథ్-

మినర్వా సికింద్రాబాద్

రేడియో

హైద్రాబాద్

141.0 మీటర్లు (730 కిలోసై)

శనివారం, ఫిబ్రవరి 16

ఉ॥ 6-50 సుప్రభాత్(భ), 7-00 వా-వా, 7 15 కార్యక్రమ వివరణ. చిన్న సుబ్బయ్య, 7-45 (భ-వా), 8 00 (అం-వా), 8-15 (హిం-వా), 8 30 ఎస్-ఎస్- జయకుమారి: మీరాభజన్, 8-45 సుగమ్ సంగీత్ (ఎ-భ), 9-00 ప్రసార సమాప్తి.

మ॥ 12-30 ఫిల్మ్‌గానా(భ), 12 50 మ-వా, 1-00 వేణువు, సితార్(భ), 1-10 వాద్యసంగీతం (భ), 1-30 ఫిల్మ్‌గీతాలు (భ), 1-50 తె-వా, 2-00 ప్రసార సమాప్తి.

సా॥ 5-30 డి. శకుంతల: గీతావళి, 5-40 స్థానిక ప్రకటనలు 5-45 కర్ణాటక సంగీత పాఠం, 6-00 టి ఎస్- రాజారెడ్డి, 6-30 గ్రామసీమ మరూపి ప్రపంచము, గీతావళి: డి. శకుంతల, వార్తలు, అభిప్రాయాలు, బజారు ధరలు, వాతావరణము, 7-00 తె-వా, 7-15 గ్రామసీమ ఈ వారపు పాట (ఎ-భ), గీతావళి: డి శకుంతల, 7-30 పుస్తక సమీక్ష (ఉర్దూ), 7-45 ఎస్- ఎస్- జయకుమారి: భజన్, 7-55 ఈ వారపు పాట (హిందీ) (ఎ-భ), 8-00 జీవితం: పెనుకచూపు కె-ఆర్- కెస్సాబాలా ఆంగ్ల ప్రసంగం, 8 15 వాద్యగోష్ఠి, 8-30 రేడియో న్యూస్‌రీల్, 8 40 ఎమ్-ఎస్- సుబ్బులక్ష్మి (భ), 9-00 అం-వా, 9 15 ఉ-వా, 9-30 అఖిల భారత సంగీత కార్యక్రమము (ఢిల్లీ నుండి రిలే), కె-ఎస్- వెంకటరామయ్య: వయొలిన్, వి. త్యాగరాజన్: వయొలిన్, వి. నాగరాజన్: మృదంగం, 11-00 ప్రసార సమాప్తి.

విజయవాడ

357 1 మీటర్లు(840 కిలోసై)

ఉ॥ 6-30 సుప్రభాతం 6-35 ప్రసార విశేషాలు 6-40 భక్తిరంజని 7-00 తె-వా 7-15 పొమ్మురిల్లు వారండీ వారండీ కథాంశంపై బాలబృందంగోష్ఠి: కయాపైసా పోస్టుగూడకము కలిసి పాడుదాం చిలుక పలుకులు పెళుపు 8-00 అం-వా 8-15 ప్రసార సమాప్తి.

మ॥ 1 00 పదిగాబాణి చందమామ పల్లెపాట చెప్పండి చూద్దాం విద్యార్థినులకు ప్రశ్నావళి మంగళం 1-30 వాద్యసంగీతం(భ) మహ్మద్ షరీఫ్: సితార్ మహ్మద్ ఖాన్: సితార్ 1-40 హిం-వా 1 50 తె-వా 2-00 ప్రసార సమాప్తి.

సా॥ 5-30 జి-కె- సుబ్రహ్మణ్యం 6-00 స్థానిక ప్రకటనలు, వాతావరణము 6-05 ప్రాంతీయ వార్తలు 6-15 గ్రామస్థుల కార్యక్రమము విశేషాలేమిటి? కీర్తన కాశ్మీరము: ధన సహాయము ప్రసంగము కవితాస్రవం ప్రజలు పిలియో పిలియో, రంగోలి లతో కూర్చిన రూపకము 7 30 అమలులోనికి రాబోయే కొలమానములు, తూనికలు ప్రసంగము 7-45 ఫిల్మ్ గీతాలు (భ) 8 00 జి కె- సుబ్రహ్మణ్యం 8 30 రేడియో న్యూస్ రీల్ 8-40 గీతమంజరి (భ) 9 00 అం-వా 9-15 కాగ్రస్తారము: వేణువు వాద్యబృందము సహా 9-30 అఖిల భారత సంగీత కార్యక్రమము (ఢిల్లీ నుండి రిలే) కె-ఎస్-వెంకటరామయ్య: వయొలిన్ వి- త్యాగరాజన్: వయొలిన్ వి- నాగరాజన్: మృదంగం 11-00 ప్రసార సమాప్తి.

వ్యవసాయ పట్టభద్రులు ఉద్యోగాల ఆశించరాదు

ఇదేవృత్తిగా స్వీకరించాలని మంత్రి లిమ్మారెడ్డి సలహా

హైద్రాబాద్, ఫిబ్ర 14

ఆస్థానంలో విశ్వ విద్యాలయ వ్యవసాయ కళాశాల వార్షిక దినసమావేశానికి విచ్చేసి సాయంత్రం అక్షత వహిస్తూ వ్యవసాయదారులకు పి లిమ్మారెడ్డి వ్యవసాయం మనదేశ సంపదలని అదిలేనిది మనం పిసినంపదలలో తులతూగ జాలమని అన్నారు- శాస్త్రాలలోను కేంద్రంలోను వ్యవసాయశాఖకు ఇవ్వబడినంత ప్రాధాన్యం ఇవ్వబడుటలేదు. వ్యవసాయ విద్యార్థులు తమ భవిష్యత్తును గూర్చి ఆందోళన చెందక కష్టించి పనిచేస్తూ పోవలెను అని సలహాయిచ్చారు.

కేంద్రం మరియు రాష్ట్ర ప్రభుత్వముల వ్యవసాయ శాఖ ఉద్యోగుల జీతనాలలో కొన్ని అసమానతలు కలవు. వీటిని తొలగించాల్సి ఉన్నది. ఇందుకు కొంతకాలం పట్టగలదు.

"ప్రభుత్వఉద్యోగములకు ఎదురు చూడకుండా వ్యవసాయ పట్టభద్రులు తమతమ భూములందు వ్యవసాయాన్ని చేపట్టవలెను. ప్రభుత్వ వ్యవసాయ శాఖవు సాంకేతిక యోగ్యతలుకల వ్యక్తుల అవసరము ఉన్నను ఉద్యోగ పరిస్థితులు ఆకర్షకంగా ఉండులాగున చేయవలెను ఈ పట్టభద్రులకు తగు శిక్షణా శాస్త్రకార్యములు లేకుండుట విచారించతగిన విషయము."

హైద్రాబాదు, సికింద్రాబాదు మునిసిపాలిటీల హద్దులలో, 1954 హైద్రాబాదు ఇండ్ల (అద్దె, తేదఖలీ, బాడుగ)-కంట్రోలు చట్టం (కింద కంట్రోలు)అను విధులను నిర్వర్తించడానికై శ్రీ సయ్యిద్ అస్గర్ హుసేన్ 1956 నవంబరు 1 వ తేదీ నుంచి నియమించబడ్డారు.

తి: తెలుగులోకి అడిగి తెలిసికొనండి

వార్తకటనలు, ధరలు, వాతావరణము 7 00 తె-వా 7-15 గ్రామస్థుల కార్యక్రమము పిలియో పిలియో, రంగోలి లతో కూర్చిన రూపకము 7 30 అమలులోనికి రాబోయే కొలమానములు, తూనికలు ప్రసంగము 7-45 ఫిల్మ్ గీతాలు (భ) 8 00 జి కె- సుబ్రహ్మణ్యం 8 30 రేడియో న్యూస్ రీల్ 8-40 గీతమంజరి (భ) 9 00 అం-వా 9-15 కాగ్రస్తారము: వేణువు వాద్యబృందము సహా 9-30 అఖిల భారత సంగీత కార్యక్రమము (ఢిల్లీ నుండి రిలే) కె-ఎస్-వెంకటరామయ్య: వయొలిన్ వి- త్యాగరాజన్: వయొలిన్ వి- నాగరాజన్: మృదంగం 11-00 ప్రసార సమాప్తి.

కష్టించి పనిచేస్తేనే అభివృద్ధి

కామారెడ్డిలో గవర్నర్ అభిభాషణ

హైద్రాబాద్, ఫిబ్ర 14

నిజాంసాగర్ కు కెనుగూడా త్రిపేట దంపతులు నిన్న కామారెడ్డిలో కొద్ది సేపు ఆగారు:

కట్టుబడి మునిసిపాలిటీ ఈ సందర్భంలో సమర్పించిన సన్మానపత్రానికి గవర్నర్ త్రిపేట సమాధానమిస్తూ ఈ మునిసిపాలిటీ చక్కగా పనిచేస్తున్నందుకు తమ సంతృప్తిని వ్యక్తం చేశారు- "పరంగంలోనైనా అభివృద్ధి సాధించుటకు కష్టించి పనిచేయాలి- కలిసికట్టుగా వ్యవహరించాలి- ప్రజలు ఎక్కువ సౌకర్యాల కొంజాలంటే మన్నుల పరిగా చెల్లించాలి- స్థానిక సంస్థలకు చెల్లించాల్సిన అద్దాయాలకట్టాలి- ప్రజాసహకారంవల్లనే పనులనైనా సాధించడం శక్యమవును కాని ఎట్టి అదృశ్యహస్తం క్షణకాలంలో అన్నింటిని సాధించలేదు" అని తెలిపారు.

శ్రీమతి త్రిపేట ఇక్కడ ఒక వస్త్రనూతి బాలికల ప్రారంభోత్సవం చేసినవి- కాలేజీల మూర్యబిక పాఠశాల అవి కంపస్థాపన జేసినవి.

రామాయణ, మహాభారతాలు ఆదర్శవంతాలే

కాని రథాల్లో, పల్లకీలలో ప్రయాణం చెయ్యబోనని నెహ్రూ

కటక్, ఫిబ్ర 14

"రామాయణ, మహాభారతాల్లో వర్ణితమైనటువంటి లక్ష్యాలు, ఆదర్శాలు నా మనస్సు యిష్టమే కాని రథంలోనో, పల్లకీలోనో ప్రయాణం చెయ్యమంటే మాత్రం ఒప్పను. నా వర్గీయులెవరికో, విమానమో ఉపయోగించుకుంటాను" అని నిన్న ఇక్కడ ప్రధాని నెహ్రూ బహిరంగ సభలో ప్రసంగిస్తూ అన్నారు.

దేశంలో కాంగ్రెస్ యే ప్రగతి దృష్ట్యా లక్ష్య సాధన దృక్పథంలో కూడా మార్పు అవసరమని అయన ఈ ఉదాహరణ ద్వారా ప్రతిపాదించారు

(ఇవ పేజీ తరువాయి)

బడింది- ఈ పథకాలను ప్రతిసంవత్సరం సమీక్షించుకొని అవసరమయితే మార్పులు చేయవచ్చునని శ్రీ నెహ్రూ అన్నారు-

భిన్న కాంగ్రెసు వాదులు

కాంగ్రెసు టికెట్లు లభించకపోవడంవలన ఎన్నికలలో స్వతంత్రులుగా పోటీ చేస్తున్న కాంగ్రెసు వాదులు (కష్టపడి [illegible] టికెట్లను పొందకుండే అనేక పోటీయే చేయుచున్న వారు కాంగ్రెసుకు చేసిన వాగ్దానాన్ని మన్నుచేస్తున్నారని శ్రీ నెహ్రూ అన్నారు.

వారికిముందు కాంగ్రెసు కాలనుంచిపంథా- వారికి టికెట్లు యివ్వబడకుండే ఒక్కరోజులోనే అతిమంచి నీతితో కూడిన పక్ష మారుతుంది.

ప్రజలకు చేసే వాగ్దానాలు

ప్రజలకు వాగ్దానాలు చేయడం తేలికేనని, అయితే వాటిని అమలు జరపడంకష్టమని శ్రీ నెహ్రూ అన్నారు- ప్రతి కష్టాలు మీ భవిష్యత్తులో అనేక అధికారాలకి పక్షే ప్రతిపక్షే లేకుండా వారు అన్ని విధాలైన వాగ్దానాలనూ చేయగలరు-

"కాని కాంగ్రెసు పోస్టుకు గల సంస్థ- అది కేంద్రంలోనూ, అన్ని రాష్ట్రాలలోనూ ప్రభుత్వాన్ని నిర్వహిస్తున్నది- అందువలన మేము నిర్వహించగల వాగ్దానాలను మాత్రమే చేయగలం" అని అయనన్నారు-

కాంగ్రెసు సాధించిన కృషిని గమనించి అతనవాత ప్రజలు తమకు యిష్టమైనట్లు చిన్న విధంగా ఓటుచేయాలని శ్రీ నెహ్రూ అన్నారు- "మనది ప్రజాస్వామిక దేశం- ప్రజా స్వామ్యం విజయం కావాలని మనం కోరుకుందాం" అని అయనన్నారు-

---

రాంగోపాల్ సంఘ వార్షికోత్సవం

హైద్రాబాద్, ఫిబ్ర 14

జాగీర్ అకౌంట్లు అసిస్టెంట్ ఎగ్జామినర్ రాంగోపాల్ సంఘ వార్షికోత్సవం నిన్న ఉస్మానియా అనుపత్రిలో జరిగింది.

రేపు సా॥ 2-30 గం॥ నుండి బ్రహ్మాండమైన విడుదల.

భారతాధ్యక్షుంచే బహుమతి పొందిన ఉత్తమ తమిళ చిత్రము.

ఇంపైన సంగీతము, సొంపైన నృత్యములతో నిండిన ఉత్తమ కథానిక.

"మంగయార్ తిలకం" (తమిళము)

(తెలుగులో చెప్పబడును) "మా వదిన"

కా॥ పద్మిని, ఎమ్. [illegible] శీలు, సారంగపాణి

సంగీత దక్షిణామూర్తి. దర్శకత్వం ఎల్. వి. ప్రసాద్.

"ఇలవేల్పు" చిత్ర దర్శకులు.

చిత్రా టాకీస్ సికింద్రాబాద్.

రేపు 3 ఆటలు సా॥ 2-30, 6-0, 9-30 గం॥

(Cima) పూర్ణా విడుదల.

నేడు సా॥ 2-30 గం॥ నుండి మహోజ్వలమైన విడుదల

మరియొక మహత్తర తెలుగు చిత్రము తెరపైకి తేబడనది.

మీ హృదయముల కరిగించు ఉత్తమ కథానిక.

మోడరన్ థియేటర్స్ సమర్పించు

'రాణీ రంగమ్మ'

తారాగణం.- సావిత్రి, ఎమ్. ఎన్. రాజం, జమునిగణేశ్, తంగవేలు, అంగముత్తు.

సంగీతం - దక్షిణామూర్తి.

కమల్ టాకీస్ ★ ప్యారడైజ్ ★ మోహన్ ★ చౌదరి

హైద్రాబాద్. సికింద్రాబాద్. నిజామాబాద్. వరంగల్.

నేడు 3 ఆటలు. సా॥ 2-30, 6-0 మరియు 9-30 గం॥

2 వ వారము భారత్ - కరీంనగర్. చంద్రకాంత్ - రాయ్‌చూర్.

(Cima) పూర్ణా విడుదల

Edited Printed Published by N. Narotham Reddy M A. at the Golkonda Publications Ltd. Hyderabad